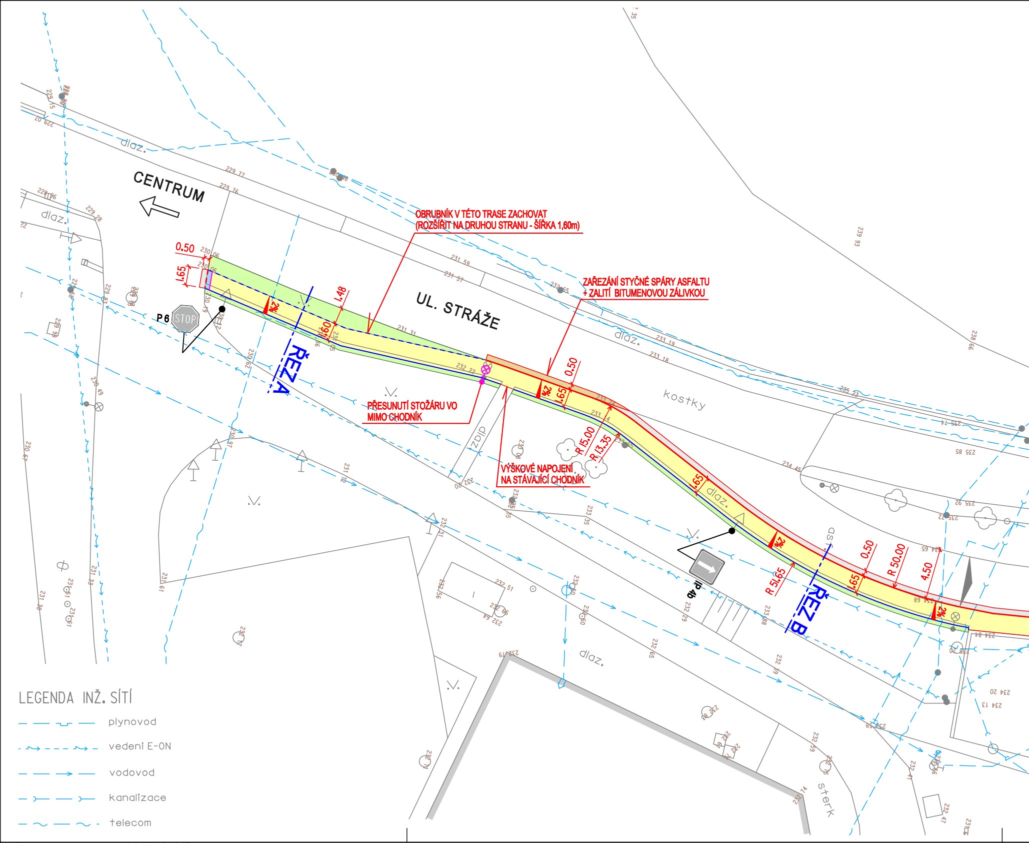
CENTRUM
UL. STRÁŽE
OBRUBNÍK V TÉTO TRASE ZACHOVAT
(ROZŠÍŘIT NA DRUHOU STRANU - ŠÍŘKA 1,60m)
ZAŘEZÁNÍ STYČNÉ SPÁRY ASFALTU
+ ZALITÍ BITUMENOVOU ZÁLIVKOU
PŘESUNUTÍ STOŽÁRU VO
MIMO CHODNÍK
VÝŠKOVÉ NAPOJENÍ
NA STÁVAJÍCÍ CHODNÍK
ŘEZ A
ŘEZ B
P6
STOP
IP 4b
0.50
1.65
1.48
1.60
2%
R 15.00
R 13.35
R 51.65
R 50.00
4.50
dlaz.
kostky
zdip
sterk
LEGENDA INŽ. SÍTÍ
plynovod
vedení E-ON
vodovod
kanalizace
telecom

...\Chodnik_Mokra_situace.dgn 3.3.2016 8:46:37

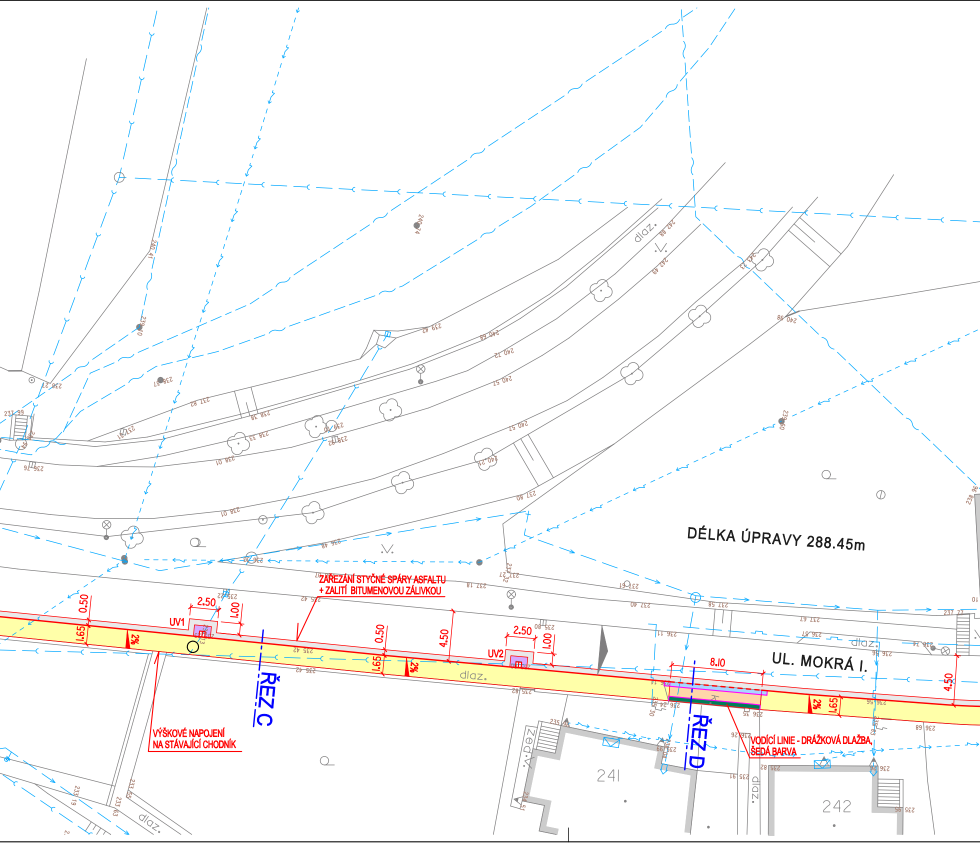
DÉLKA ÚPRAVY 288.45m
UL. MOKRÁ I.
ŘEZ C
ŘEZ D
UV1
UV2
ZAŘEZÁNÍ STYČNÉ SPÁRY ASFALTU
+ ZALITÍ BITUMENOVOU ZÁLIVKOU
VÝŠKOVÉ NAPOJENÍ
NA STÁVAJÍCÍ CHODNÍK
VODÍCÍ LINIE - DRÁŽKOVÁ DLAŽBA,
ŠEDÁ BARVA
0.50
1.65
2%
2.50
1.00
4.50
8.10
dlaz.
241
242

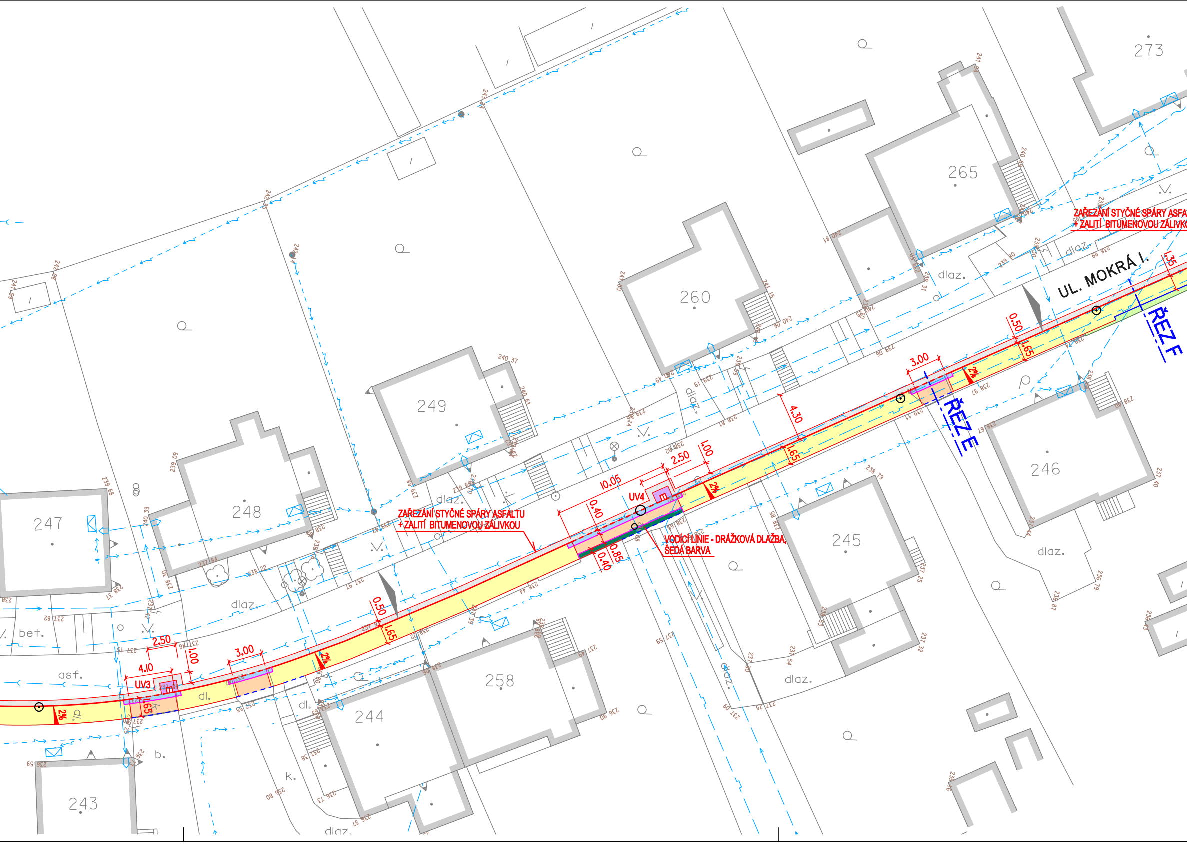
273
265
260
249
248
247
246
245
244
243
258
UL. MOKRÁ I.
ŘEZ F
ŘEZ E
ZAŘEZÁNÍ STYČNÉ SPÁRY ASFA
+ ZALITÍ BITUMENOVOU ZÁLIVKO
ZAŘEZÁNÍ STYČNÉ SPÁRY ASFALTU
+ ZALITÍ BITUMENOVOU ZÁLIVKOU
VODÍCÍ LINIE - DRÁŽKOVÁ DLAŽBA,
ŠEDÁ BARVA
UV4
UV3
10.05
2.50
1.00
0.40
0.85
0.40
4.30
1.65
3.00
0.50
1.65
1.35
2%
4.10
2.50
1.00
3.00
0.50
1.65
2%
dlaz.
bet.
asf.
dl.
b.
k.

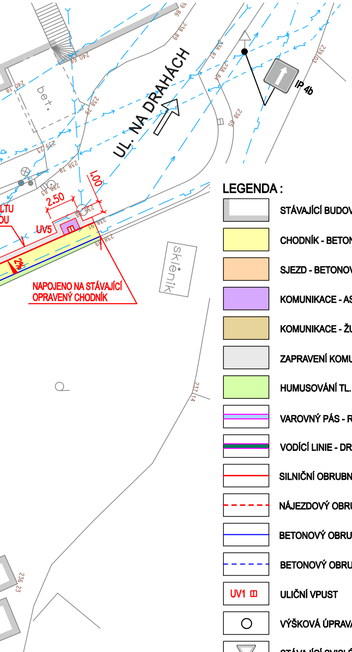
UL. NA DRAHÁCH
IP 4b
bet.
2.50
1.00
UV5
2%
NAPOJENO NA STÁVAJÍCÍ
OPRAVENÝ CHODNÍK
skleník

LEGENDA :

▭	STÁVAJÍCÍ BUDOVY
🟨	CHODNÍK - BETONOVÁ DLAŽBA 200x100x80mm - ŠEDÁ
🟧	SJEZD - BETONOVÁ DLAŽBA 200x100x80mm - ŠEDÁ
🟪	KOMUNIKACE - ASFALTOBETON (KOMPLETNÍ KONSTRUKCE)
🟫	KOMUNIKACE - ŽULOVÁ KOSTKA (ZAPRAVENÍ U OBRUBY)
⬜	ZAPRAVENÍ KOMUNIKACE - ASFALTOBETON - NOVÁ OBRUSNÁ VRSTVA (PO FRÉZOVÁNÍ)
🟩	HUMUSOVÁNÍ TL. 150mm A ZATRAVNĚNÍ
═	VAROVNÝ PÁS - RELIÉFNÍ DLAŽBA TL. 60mm - ČERVENÁ BARVA
═	VODÍCÍ LINIE - DRÁŽKOVÁ DLAŽBA - ŠEDÁ BARVA
—	SILNIČNÍ OBRUBNÍK 15/25 (150/250/1000mm) - NÁŠLAP 100mm
- - -	NÁJEZDOVÝ OBRUBNÍK 15/15 (150/150/1000mm) - NÁŠLAP 20mm
—	BETONOVÝ OBRUBNÍK 10/25 (100/150/1000mm) - NÁŠLAP 60mm
- - -	BETONOVÝ OBRUBNÍK 10/25 (100/150/1000mm) - ZAPUŠTĚNÝ
UV1 ◫	ULIČNÍ VPUST
○	VÝŠKOVÁ ÚPRAVA POVRCHOVÝCH ZNAKŮ
▽	STÁVAJÍCÍ SVISLÉ DOPRAVNÍ ZNAČENÍ

NAVRHOVAL ZDENĚK VLADYKA Vladyka	VYPRACOVAL ZDENĚK VLADYKA Vladyka	**Zdeněk Vladyka** Na Honech I, 5540, 760 05 - Zlín IČO - 76532232
INVESTOR STATUTÁRNÍ MĚSTO ZLÍN, NÁMĚSTÍ MÍRU 12, 761 40 ZLÍN		FORMÁT: 7A4 ÚČEL: DSP+DPS
STAVBA OPRAVA CHODNÍKU V UL. MOKRÁ I, ZLÍN - MOKRÁ		DATUM: 01/2016 ZAK.ČÍSLO: ZV 01-2016
OBJEKT SO 101 OPRAVA KOMUNIKACE		PROFESE: IO KOMUNIKACE
OBSAH **SITUACE**		MĚŘ.: 1:250 Č.V.: 04 Č.REVIZE.