HVOZDNÁ

ÚZEMNÍ PLÁN

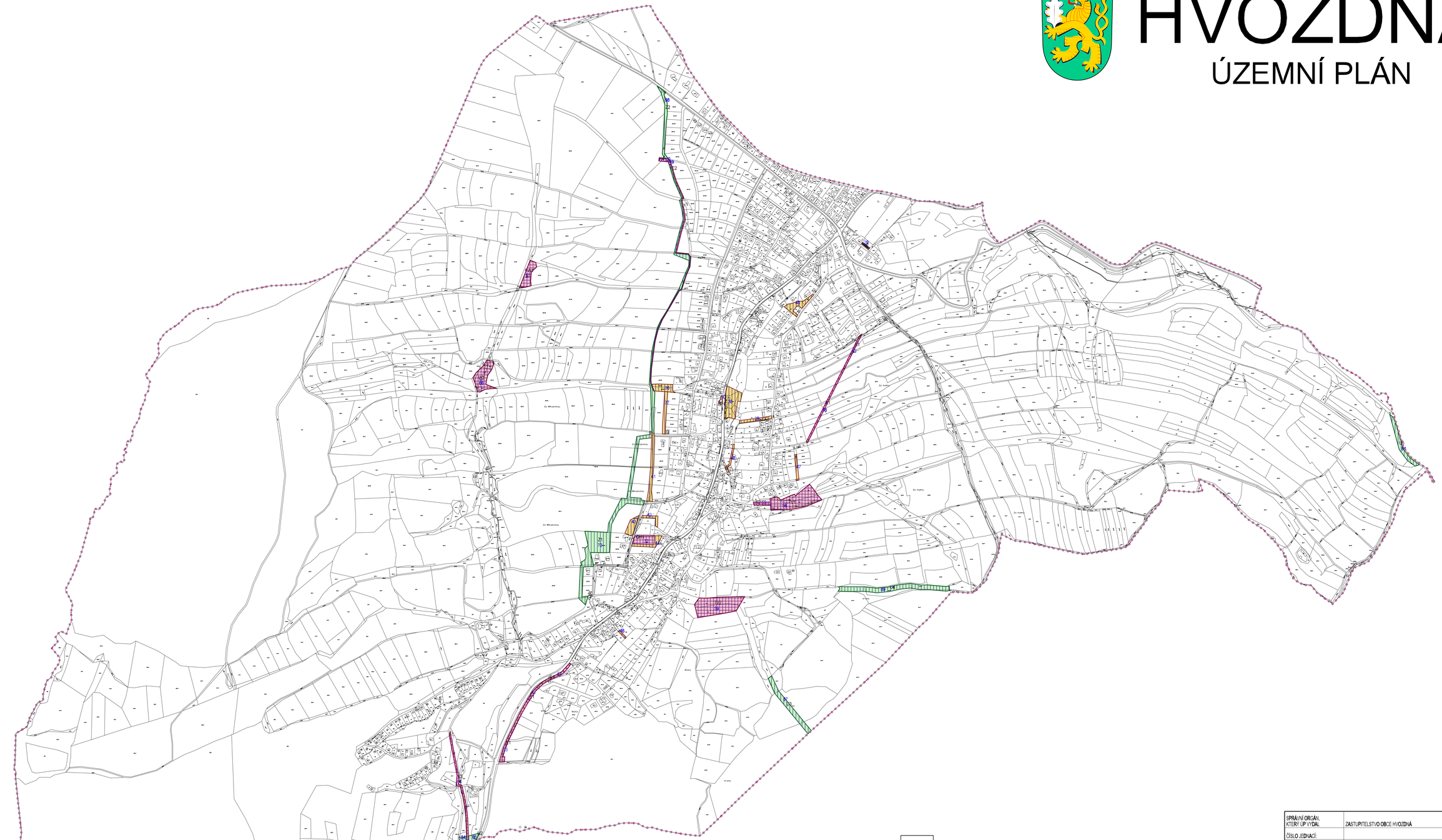

VPS_označení	plocha_ID	vyvlastnení	předkupní právo	označení VPS, VPO v ZÚR ZK
A1	30	+	+	
A2	29	+	+	
E1	13	+	+	
E1	52	+	+	
E1	53	+	+	
E2	49	+	+	
K1	58	+	+	
K1	62	+	+	
K2	55	+	+	
K3	54	+	+	
K4	50	+	+	
OH1	32	+	+	
TV1	56	+	+	
TV2	59	+	+	
W1	65	+	+	
W2	66	+	+	
U1	84	-	+	
U2	85	-	+	
U3	87	-	+	
U4	89	-	+	
U5	94	-	+	
Z1	70	-	+	
Z2	98	-	+	
veřejná prostranství				
	36	-	+	
	37	-	+	
	38	-	+	
	39	-	+	
	40	-	+	
	41	-	+	
	42	-	+	
	43	-	+	
	44	-	+	
	46	-	+	
	47	-	+	
	48	-	+	

HRANICE ŘEŠENÉHO ÚZEMÍ

HRANICE KATASTRÁLNÍ - HRANICE ŘEŠENÉHO ÚZEMÍ

PLOCHY PRO VEŘEJNĚ PROSPĚŠNÉ STAVBY

PLOCHY PRO VEŘEJNĚ PROSPĚŠNÁ OPATŘENÍ

PLOCHY VEŘEJNÝCH PROSTRANSTVÍ

PLOCHY ASANACE

PLOCHY A KORIDORY S MOŽNOSTÍ VYVLASTNĚNÍ

PLOCHY A KORIDORY S MOŽNOSTÍ UPLATNĚNÍ PŘEDKUPNÍHO PRÁVA

K3 — OZNAČENÍ VEŘEJNĚ PROSPĚŠNÉ STAVBY, VEŘEJNĚ PROSPĚŠNÉHO OPATŘENÍ, ASANACE

54 — INDEX VEŘEJNĚ PROSPĚŠNÉ STAVBY, VEŘEJNĚ PROSPĚŠNÉHO OPATŘENÍ, ASANACE

SPRÁVNÍ ORGÁN, KTERÝ ÚP VYDAL:	ZASTUPITELSTVO OBCE HVOZDNÁ	RAZÍTKO:
ČÍSLO JEDNACÍ:		
DATUM VYDÁNÍ:		
DATUM NABYTÍ ÚČINNOSTI:		
POŘIZOVATEL:	MAGISTRÁT MĚSTA ZLÍNA, ÚTVAR HLAVNÍHO ARCHITEKTA, STŘEDISKO ÚP	RAZÍTKO:
JMÉNO A PŘÍJMENÍ:		
FUNKCE:		
PODPIS:		

VEŘEJNĚ PROSPĚŠNÉ STAVBY, OPATŘENÍ A ASANACE B.I.3

AUTORIZAČNÍ DOLOŽKA

URBANISMUS ING.ARCH. BORUMANKOVÁ	VODNÍ HOSPODÁŘSTVÍ ING. D. ZÁVRAMOVÁ	Atelier B Ing. arch. T. Bergmannová
DOPRAVA ING. R. NEČAS	KRAJINA ARVITA P	
ZÁS. ELEKTŘ. ENERGIE ING. K. LEŽÁCH	DIGITALNÍ ZPRACOVÁNÍ V. ŠICHLER	VEDOUCÍ PROJEKTANT ING.ARCH. BORUMANKOVÁ
POŘIZOVATEL MAGISTRÁT MĚSTA ZLÍNA, ÚHA - STŘEDISKO ÚP		ČÍSLO ZAKÁZKY 15-09
ÚZEMNÍ PLÁN HVOZDNÁ NÁVRH		FORMÁT 18 A4
		DATUM ČERVEN 2009
		ÚČEL ÚPD
		MĚŘÍTKO 1:5000 Č.V. B.I.3

Mapový podklad : © ÚKM ZK - Pokrokpis informatívního charakteru odvozen z katastrální mapy, vrstevnice : ZABAGED © Český úřad zeměměřický a katastrální
Mapový podklad BPC : © ÚGIMP, s.r.o., 2007