Změna č. 4A
Územního plánu Zlín

HLAVNÍ VÝKRES-
předpokládaná podoba po změně č. 4A

Legenda

- řešené území
- zastavitelné plochy
- zastavěné území k 1.6.2021
- biokoridory ÚSES - Stav
- biokoridory ÚSES - Návrh
- biocentra ÚSES - Stav
- biocentra ÚSES - Návrh
- plochy určené k rozlivu povodně (polldry)
- 100 číslo plochy s rozdílným způsobem využití
- parcelní kresba
- vnitřní kresba

STABILIZOVANÉ PLOCHY	PLOCHY ZMĚN	PLOCHY VEŘEJNÉHO ZÁJMU	
B	B		plochy bydlení
BH	BH	BH	plochy bydlení hromadného
BI	BI	BI	plochy bydlení individuálního
BS			plochy bydlení specifických forem
RH	RH		plochy rekreace - hromadná
RI	RI		plochy rekreace - rodinná
RZ	RZ		plochy rekreace - rodinná - zahrádkářské osady
OV	OV		plochy občanského vybavení - veřejné vybavení
OS	OS	OS	plochy občanského vybavení - tělovýchova a sport
OH	OH		plochy občanského vybavení - veřejná pohřebiště
OK			plochy občanského vybavení - komerční zařízení - nákupní centra
OK-1	OK-1		plochy občanského vybavení - komerční zařízení
OL	OL		plochy občanského vybavení - lázeňství
OS			plochy občanského vybavení specifických forem
P*	P*	P*	plochy veřejných prostranství
DS	DS	DS	plochy dopravní infrastruktury - silniční doprava
DZ	DZ		plochy dopravní infrastruktury - drážní doprava
DL			plochy dopravní infrastruktury - letecká doprava
DX	DX		plochy dopravní infrastruktury specifické
T*	T*		plochy technické infrastruktury
TO-1	TO-1		plochy technické infrastruktury - nakládání s odpady
SO	SO	SO	plochy smíšené obytné
SO-1	SO-1		plochy smíšené obytné v centrální zóně - městské centrum
SO-2	SO-2		plochy smíšené obytné městské - lokální centrum
V	V		plochy výroby a skladování
VZ	VZ		plochy pro zemědělskou a lesnickou výrobu - zahradnictví
SP	SP		plochy smíšené výrobní
Ť			plochy těžby nerostů
	S		plochy smíšeného využití
Z*	Z*		plochy sídelní zeleně
WT	WT		plochy vodní
S*	S*		plochy smíšené nezastavěného území
K	K	K	plochy krajinné zeleně
P	P		plochy přírodní
Z-1			plochy zemědělské specifické
Z			plochy zemědělské
L	L		plochy lesní

území bez funkčního využití (zrušeno rozsudkem KS v Brně 63 A 2/2018 - 105)

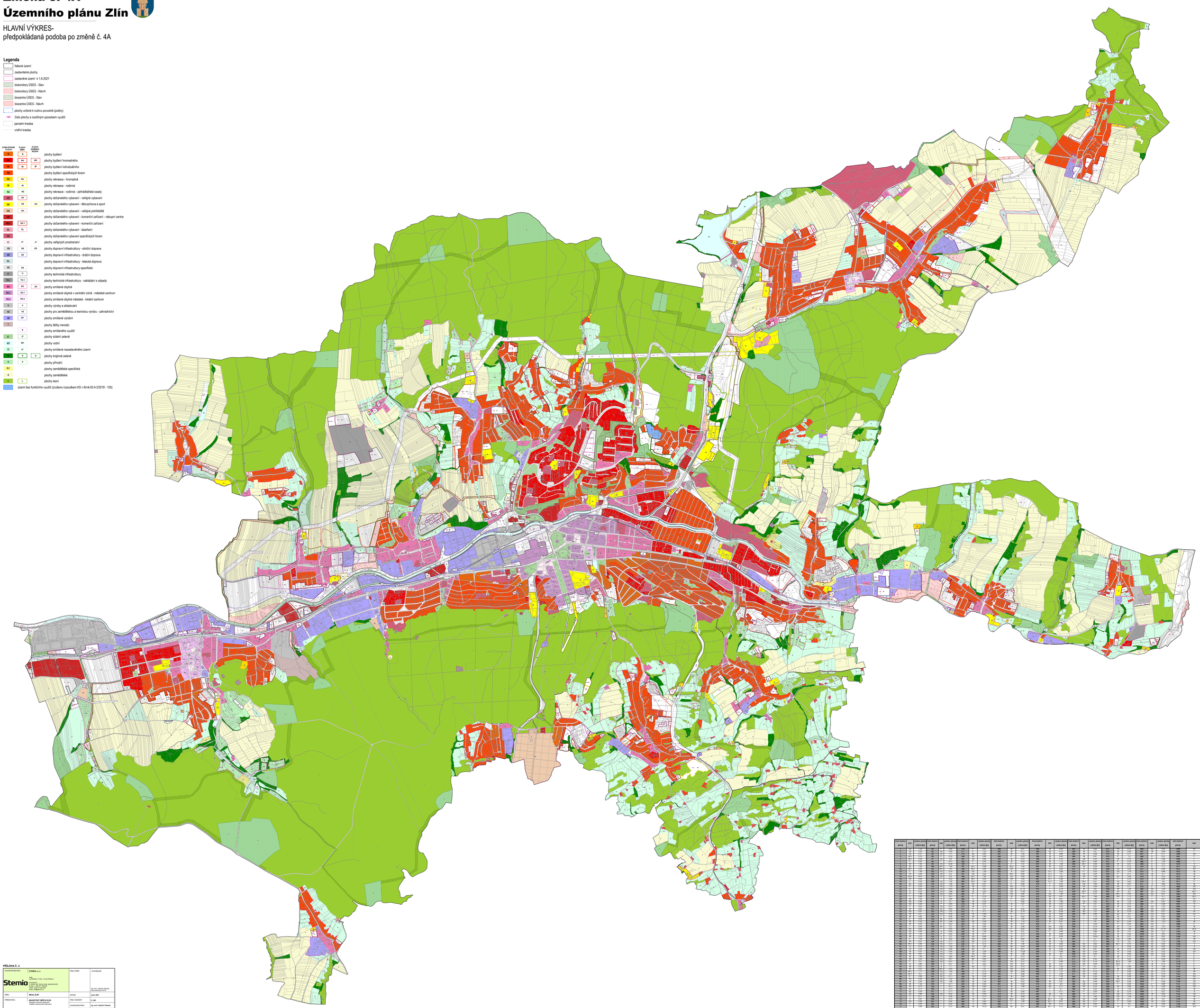

číslo funkční plochy	kód	výměra plochy celkem [ha]	číslo funkční plochy	kód	výměra plochy celkem [ha]	číslo funkční plochy	kód	výměra plochy celkem [ha]	číslo funkční plochy	kód	výměra plochy celkem [ha]	číslo funkční plochy	kód	výměra plochy celkem [ha]	číslo funkční plochy	kód	výměra plochy celkem [ha]	číslo funkční plochy	kód	výměra plochy celkem [ha]	číslo funkční plochy	kód	výměra plochy celkem [ha]	číslo funkční plochy	kód
1	OS	1,22	50	P*	0,26	175	P	0,12	208	P	0,21	235	B	0,12	551	B	2,63	611	BH	0,74	635	BH	0,52	1089	P*
2	P*	0,12	51	P*	2,19	176	P	0,14	209	P	0,18	236	B	0,58	552	B	0,61	612	BH	0,19	636	BH	0,52	1090	P*
3	P*	0,11	52	P*	0,13	177	P	0,62	210	P	0,20	237	B	0,42	553	B	0,11	613	P*	1,2	637	S	2,27	1091	P*
4	OK-1	0,16	53	P*	0,16	178	OS	2,84	211	P	0,22	238	B	0,42	554	B	0,81	614	P*	0,75	638	S	0,27	1092	P*
5	OK-1	0,26	54	P*	0,8	179	P	0,14	212	P	0,13	239	B	0,14	555	OK-1	0,24	615	P*	0,75	639	S	0,29	1093	P*
6	P*	0,62	55	P*	0,21	180	P	0,49	213	P	0,22	240	B	0,14	556	OK-1	0,38	616	P*	0,75	640	S	0,29	1094	P*
7	P*	0,62	56	P*	0,21	181	P	0,14	214	P	0,13	241	B	0,14	557	OK-1	0,24	617	P*	0,75	641	S	0,29	1095	P*
8	P*	0,12	57	P*	0,21	182	P	0,14	215	P	0,13	242	P*	0,11	558	P*	0,24	618	P*	1,12	642	P*	1,1	1096	K
9	P*	0,12	58	P*	0,21	183	OK-1	0,28	216	P	0,22	243	P*	0,11	559	P*	0,24	619	P*	1,12	643	P*	1,1	1097	K
10	OK-1	0,18	59	P*	0,21	184	OK-1	0,28	217	P	0,22	244	P*	0,11	560	P*	0,24	620	OS	0,28	644	P*	0,98	1098	P*
11	P*	0,18	60	P*	0,21	185	P	0,14	218	P	0,13	245	P*	0,11	561	P*	0,24	621	OS	0,28	645	P*	0,98	1099	P*
12	P*	2,08	61	P*	0,3	186	P	0,14	219	P	0,13	246	P*	0,11	562	P*	0,24	622	OS	0,28	646	P*	0,98	1100	P*
13	SO-2	0,07	62	P*	0,3	187	OK-1	0,28	220	P	0,13	247	OS	0,28	563	P*	0,24	623	OS	0,28	647	P*	0,98	1101	P*
14	P*	0,12	63	P*	0,3	188	OK-1	0,28	221	P	0,13	248	P*	0,11	564	P*	0,24	624	OS	0,28	648	P*	0,98	1102	P*
15	P*	0,12	64	P*	0,3	189	OK-1	0,28	222	P	0,13	249	P*	0,11	565	P*	0,24	625	OS	0,28	649	P*	0,98	1103	P*
16	P*	0,12	65	P*	0,3	190	OK-1	0,28	223	P	0,13	250	P*	0,11	566	P*	0,24	626	OS	0,28	650	P*	0,98	1104	P*
17	P*	0,12	66	P*	0,3	191	OK-1	0,28	224	P	0,13	251	P*	0,11	567	P*	0,24	627	OS	0,28	651	P*	0,98	1105	P*
18	P*	0,12	67	P*	0,3	192	OK-1	0,28	225	P	0,13	252	P*	0,11	568	P*	0,24	628	OS	0,28	652	P*	0,98	1106	P*
19	P*	0,12	68	P*	0,3	193	OK-1	0,28	226	P	0,13	253	P*	0,11	569	P*	0,24	629	OS	0,28	653	P*	0,98	1107	P*
20	P*	0,12	69	P*	0,3	194	OK-1	0,28	227	P	0,13	254	P*	0,11	570	P*	0,24	630	OS	0,28	654	P*	0,98	1108	P*
21	P*	0,12	70	P*	0,3	195	OK-1	0,28	228	P	0,13	255	P*	0,11	571	P*	0,24	631	OS	0,28	655	P*	0,98	1109	P*
22	P*	0,12	71	P*	0,3	196	OK-1	0,28	229	P	0,13	256	P*	0,11	572	P*	0,24	632	OS	0,28	656	P*	0,98	1110	P*
23	P*	0,12	72	P*	0,3	197	OK-1	0,28	230	P	0,13	257	P*	0,11	573	P*	0,24	633	OS	0,28	657	P*	0,98	1111	P*
24	P*	0,12	73	P*	0,3	198	OK-1	0,28	231	P	0,13	258	P*	0,11	574	P*	0,24	634	OS	0,28	658	P*	0,98	1112	P*
25	P*	0,12	74	P*	0,3	199	OK-1	0,28	232	P	0,13	259	P*	0,11	575	P*	0,24	635	BH	0,52	659	P*	0,98	1113	P*
26	P*	0,12	75	P*	0,3	200	OK-1	0,28	233	P	0,13	260	P*	0,11	576	P*	0,24	636	BH	0,52	660	P*	0,98	1114	P*
27	P*	0,12	76	P*	0,3	201	P	0,14	234	P	0,13	261	P*	0,11	577	P*	0,24	637	BH	0,52	661	P*	0,98	1115	P*
28	OS	0,49	77	P*	0,3	202	P	0,14	235	P	0,13	262	P*	0,11	578	P*	0,24	638	BH	0,52	662	P*	0,98	1116	P*
29	OS	0,49	78	P*	0,3	203	P	0,14	236	P	0,13	263	P*	0,11	579	P*	0,24	639	BH	0,52	663	P*	0,98	1117	P*
30	P*	0,61	79	P*	0,3	204	P	0,14	237	P	0,13	264	P*	0,11	580	P*	0,24	640	BH	0,52	664	P*	0,98	1118	P*
31	P*	0,61	80	P*	0,3	205	P	0,14	238	P	0,13	265	P*	0,11	581	P*	0,24	641	BH	0,52	665	P*	0,98	1119	P*
32	P*	0,61	81	P*	0,3	206	P	0,14	239	P	0,13	266	P*	0,11	582	P*	0,24	642	BH	0,52	666	P*	0,98	1120	P*
33	P*	0,61	82	P*	0,3	207	P	0,14	240	P	0,13	267	P*	0,11	583	P*	0,24	643	BH	0,52	667	P*	0,98	1121	P*
34	P*	0,61	83	P*	0,3	208	P	0,14	241	P	0,13	268	P*	0,11	584	P*	0,24	644	BH	0,52	668	P*	0,98	1122	P*
35	P*	0,61	84	P*	0,3	209	P	0,14	242	P	0,13	269	P*	0,11	585	P*	0,24	645	BH	0,52	669	P*	0,98	1123	P*
36	P*	0,61	85	P*	0,3	210	P	0,14	243	P	0,13	270	P*	0,11	586	P*	0,24	646	BH	0,52	670	P*	0,98	1124	P*
37	P*	0,61	86	P*	0,3	211	P	0,14	244	P	0,13	271	P*	0,11	587	P*	0,24	647	BH	0,52	671	P*	0,98	1125	P*
38	P*	0,61	87	P*	0,3	212	P	0,14	245	P	0,13	272	P*	0,11	588	P*	0,24	648	BH	0,52	672	P*	0,98	1126	P*
39	P*	0,61	88	P*	0,3	213	P	0,14	246	P	0,13	273	P*	0,11	589	P*	0,24	649	BH	0,52	673	P*	0,98	1127	P*
40	P*	0,61	89	P*	0,3	214	P	0,14	247	P	0,13	274	P*	0,11	590	P*	0,24	650	BH	0,52	674	P*	0,98	1128	P*
41	P*	0,61	90	P*	0,3	215	P	0,14	248	P	0,13	275	P*	0,11	591	P*	0,24	651	BH	0,52	675	P*	0,98	1129	P*
42	P*	0,61	91	P*	0,3	216	P	0,14	249	P	0,13	276	P*	0,11	592	P*	0,24	652	BH	0,52	676	P*	0,98	1130	P*
43	P*	0,61	92	P*	0,3	217	P	0,14	250	P	0,13	277	P*	0,11	593	P*	0,24	653	BH	0,52	677	P*	0,98	1131	P*
44	P*	0,61	93	P*	0,3	218	P	0,14	251	P	0,13	278	P*	0,11	594	P*	0,24	654	BH	0,52	678	P*	0,98	1132	P*
45	P*	0,61	94	P*	0,3	219	P	0,14	252	P	0,13	279	P*	0,11	595	P*	0,24	655	BH	0,52	679	P*	0,98	1133	P*
46	P*	0,61	95	P*	0,3	220	P	0,14	253	P	0,13	280	P*	0,11	596	P*	0,24	656	BH	0,52	680	P*	0,98	1134	P*
47	P*	0,61	96	P*	0,3	221	P	0,14	254	P	0,13	281	P*	0,11	597	P*	0,24	657	BH	0,52	681	P*	0,98	1135	P*
48	P*	0,61	97	P*	0,3	222	P	0,14	255	P	0,13	282	P*	0,11	598	P*	0,24	658	BH	0,52	682	P*	0,98	1136	P*
49	OS	0,49	98	P*	0,3	223	P	0,14	256	P	0,13	283	P*	0,11	599	P*	0,24	659	BH	0,52	683	P*	0,98	1137	P*
50	P*	0,61	99	P*	0,3	224	P	0,14	257	P	0,13	284	P*	0,11	600	P*	0,24	660	BH	0,52	684	P*	0,98	1138	P*
51	P*	0,61	100	P*	0,3	225	P	0,14	258	P	0,13	285	P*	0,11	601	P*	0,24	661	BH	0,52	685	P*	0,98	1139	P*
52	P*	0,61	101	P*	0,3	226	P	0,14	259	P	0,13	286	P*	0,11	602	P*	0,24	662	BH	0,52	686	P*	0,98	1140	P*
53	P*	0,61	102	P*	0,3	227	P	0,14	260	P	0,13	287	P*	0,11	603	P*	0,24	663	BH	0,52	687	P*	0,98	1141	P*
54	P*	0,61	103	P*	0,3	228	P	0,14	261	P	0,13	288	P*	0,11	604	P*	0,24	664	BH	0,52	688	P*	0,98	1142	P*
55	P*	0,61	104	P*	0,3	229	P	0,14	262	P	0,13	289	P*	0,11	605	P*	0,24	665	BH	0,52	689	P*	0,98	1143	P*
56	P*	0,61	105	P*	0,3	230	P	0,14	263	P	0,13	290	P*	0,11	606	P*	0,24	666	BH	0,52	690	P*	0,98	1144	P*
57	P*	0,61	106	P*	0,3	231	P	0,14	264	P	0,13	291	P*	0,11	607	P*	0,24	667	BH	0,52	691	P*	0,98	1145	P*
58	P*	0,61	107	P*	0,3	232	P	0,14	265	P	0,13	292	P*	0,11	608	P*	0,24	668	BH	0,52	692	P*	0,98	1146	P*
59	P*	0,61	108	P*	0,3	233	P	0,14	266	P	0,13	293	P*	0,11	609	P*	0,24	669	BH	0,52	693	P*	0,98	1147	P*
60	P*	0,61	109	P*	0,3	234	P	0,14	267	P	0,13	294	P*	0,11	610	P*	0,24	670	BH	0,52	694	P*	0,98	1148	P*
61	P*	0,61	110	P*	0,3	235	P	0,14	268	P	0,13	295	P*	0,11	611	P*	0,24	671	BH	0,52	695	P*	0,98	1149	P*
62	P*	0,61	111	P*	0,3	236	P	0,14	269	P	0,13	296	P*	0,11	612	P*	0,24	672	BH	0,52	696	P*	0,98	1150	P*
63	P*	0,61	112	P*	0,3	237	P	0,14	270	P	0,13	297	P*	0,11	613	P*	0,24	673	BH	0,52	697	P*	0,98	1151	P*
64	P*	0,61	113	P*	0,3	238	P	0,14	271	P	0,13	298	P*	0,11	614	P*	0,24	674	BH	0,52	698	P*	0,98	1152	P*
65	P*	0,61	114	P*	0,3	239	P	0,14	272	P	0,13	299	P*	0,11	615	P*	0,24	675	BH	0,52	699	P*	0,98	1153	P*
66	P*	0,61	115	P*	0,3	240	P	0,14	273	P	0,13	300	P*	0,11	616	P*	0,24	676	BH	0,52	700	P*	0,98	1154	P*
67	P*	0,61	116	P*	0,3	241	P	0,14	274	P	0,13	301	P*	0,11	617	P*	0,24	677	BH	0,52	701	P*	0,98	1155	P*
68	P*	0,61	117	P*	0,3	242	P	0,14	275	P	0,13	302	P*	0,11	618	P*	0,24	678	BH	0,52	702	P*	0,98	1156	P*
69	P*	0,61	118	P*	0,3	243	P	0,14	276	P	0,13	303	P*	0,11	619	P*	0,24	679	BH	0,52	703	P*	0,98	1157	P*
70	P*	0,61	119	P*	0,3	244	P	0,14	277	P	0,13	304	P*	0,11	620	P*	0,24	680	BH	0,52	704	P*	0,98	1158	P*
71	P*	0,61	120	P*	0,3	245	P	0,14	278	P	0,13	305	P*	0,11	621	P*	0,24	681	BH	0,52	705	P*	0,98	1159	P*
72	P*	0,61	121	P*	0,3	246	P	0,14	279	P	0,13	306	P*	0,11	622	P*	0,24	682	BH	0,52	706	P*	0,98	1160	P*
73	P*	0,61	122	P*	0,3	247	P	0,14	280	P	0,13	307	P*	0,11	623	P*	0,24	683	BH	0,52	707	P*	0,98	1161	P*
74	P*	0,61	123	P*	0,3	248	P	0,14	281	P	0,13	308	P*	0,11	624	P*	0,24	684	BH	0,52	708	P*	0,98	1162	P*
75	P*	0,61	124	P*	0,3	249	P	0,14	282	P	0,13	309	P*	0,11	625	P*	0,24	685	BH	0,52	709	P*	0,98	1163	P*
76	P*	0,61	125	P*	0,26	250	P	0,14	283	P	0,13	310	P*	0,11	626	P*	0,24	686	BH	0,52	710	P*	0,98	1164	P*
77	P*	0,61	126	P*	0,26	251	P	0,14	284	P	0,13	311	P*	0,11	627	P*	0,24	687	BH	0,52	711	P*	0,98	1165	P*
78	P*	0,61	127	P*	0,26	252	P	0,14	285	P	0,13	312	P*	0,11	628	P*	0,24	688	BH	0,52	712	P*	0,98	1166	P*
79	P*	0,61	128	P*	0,26	253	P	0,14	286	P	0,13	313	P*	0,11	629	P*	0,24	689	BH	0,52	713	P*	0,98	1167	P*
80	P*	0,61	129	P*	0,26	254	P	0,14	287	P	0,13	314	P*	0,11	630	P*	0,24	690	BH	0,52	714	P*	0,98	1168	P*
81	P*	0,61	130	P*	0,26	255	P	0,14	288	P	0,13	315	P*	0,11	631	P*	0,24	691	BH	0,52	715	P*	0,98	1169	P*
82	P*	0,61	131	P*	0,26	256	P	0,14	289	P	0,13	316	P*	0,11	632	P*	0,24	692	BH	0,52	716	P*	0,98	1170	P*
83	P*	0,61	132	P*	0,26	257	P	0,14	290	P	0,13	317	P*	0,11	633	P*	0,24	693	BH	0,52	717	P*	0,98	1171	P*
84	P*	0,61	133	P*	0,26	258	P	0,14	291	P	0,13	318	P*	0,11	634	P*	0,24	694	BH	0,52	718	P*	0,98	1172	P*
85	P*	0,61	134	P*	0,26	259	P	0,14	292	P	0,13	319	P*	0,11	635	P*	0,24	695	BH	0,52	719	P*	0,98	1173	P*
86	P*	0,61	135	P*	0,26	260	P	0,14	293	P	0,13	320	P*	0,11	636	P*	0,24	696	BH	0,52	720	P*	0,98	1174	P*
87	P*	0,61	136	P*	0,26	261	P	0,14	294	P	0,13	321	P*	0,11	637	P*	0,24	697	BH	0,52	721	P*	0,98	1175	P*
88	P*	0,61	137	P*	0,26	262	P	0,14	295	P	0,13	322	P*	0,11	638	P*	0,24	698	BH	0,52	722	P*	0,98	1176	P*
89	P*	0,61	138	P*	0,26	263	P	0,14	296	P	0,13	323	P*	0,11	639	P*	0,24	699	BH	0,52	723	P*	0,98	1177	P*
90	P*	0,61	139	P*	0,26	264	P	0,14	297	P	0,13	324	P*	0,11	640	P*	0,24	700	BH	0,52	724	P*	0,98	1178	P*
91	P*	0,61	140	P*	0,26	265	P	0,14	298	P	0,13	325	P*	0,11	641	P*	0,24	701	BH	0,52	725	P*	0,98	1179	P*
92	P*	0,61	141	P*	0,26	266	P	0,14	299	P	0,13	326	P*	0,11	642	P*	0,24	702	BH	0,52	726	P*	0,98	1180	P*
93	P*	0,61	142	P*	0,26	267	P	0,14	300	P	0,13	327	P*	0,11	643	P*	0,24	703	BH	0,52	727	P*	0,98	1181	P*
94	P*	0,61	143	P*	0,26	268	P	0,14	301	P	0,13	328	P*	0,11	644	P*	0,24	704	BH	0,52	728	P*	0,98	1182	P*
95	P*	0,61	144	P*	0,26	269	P	0,14	302	P	0,13	329	P*	0,11	645	P*	0,24	705	BH	0,52	729	P*	0,98	1183	P*
96	P*	0,61	145	P*	0,26	270	P	0,14	303	P	0,13	330	P*	0,11	646	P*	0,24	706	BH	0,52	730	P*	0,98	1184	P*
97	P*	0,61	146	P*	0,26	271	P	0,14	304	P	0,13	331	P*	0,11	647	P*	0,24	707	BH	0,52	731	P*	0,98	1185	P*
98	P*	0,61	147	P*	0,26	272	P	0,14	305	P	0,13	332	P*	0,11	648	P*	0,24	708	BH	0,52	732	P*	0,98	1186	P*
99	P*	0,61	148	P*	0,26	273	P	0,14	306	P	0,13	333	P*	0,11	649	P*	0,24	709	BH	0,52	733	P*	0,98	1187	P*
100	P*	0,61	149	P*	0,26	274	P	0,14	307	P	0,13	334	P*	0,11	650	P*	0,24	710	BH	0,52	734	P*	0,98	1188	P*
101	P*	0,61	150	P*	0,26	275	P	0,14	308	P	0,13	335	P*	0,11	651	P*	0,24	711	BH	0,52	735	P*	0,98	1189	P*
102	P*	0,61	151	P*	0,26	276	P	0,14	309	P	0,13	336	P*	0,11	652	P*	0,24	712	BH	0,52	736	P*	0,98	1190	P*
103	P*	0,61	152	P*	0,26	277	P	0,14	310	P	0,13	337	P*	0,11	653	P*	0,24	713	BH	0,52	737	P*	0,98	1191	P*
104	P*	0,61	153	P*	0,26	278	P	0,14	311	P	0,13	338	P*	0,11	654	P*	0,24	714	BH	0,52	738	P*	0,98	1192	P*
105	P*	0,61	154	P*	0,26	279	P	0,14	312	P	0,13	339	P*	0,11	655	P*	0,24	715	BH	0,52	739	P*	0,98	1193	P*
106	P*	0,61	155	P*	0,26	280	P	0,14	313	P	0,13	340	P*	0,11	656	P*	0,24	716	BH	0,52	740	P*	0,98	1194	P*
107	P*	0,61	156	P*	0,26	281	P	0,14	314	P	0,13	341	P*	0,11	657	P*	0,24	717	BH	0,52	741	P*	0,98	1195	P*
108	P*	0,61	157	P*	0,26	282	P	0,14	315	P	0,13	342	P*	0,11	658	P*	0,24	718	BH	0,52	742	P*	0,98	1196	P*
109	P*	0,61	158	P*	0,26	283	P	0,14	316	P	0,13	343	P*	0,11	659	P*	0,24	719	BH	0,52	743	P*	0,98	1197	P*
110	P*	0,61	159	P*	0,26	284	P	0,14	317	P	0,13	344	P*	0,11	660	P*	0,24	720	BH	0,52	744	P*	0,98	1198	P*
111	P*	0,61	160	P*	0,26	285	P	0,14	318	P	0,13	345	P*	0,11	661	P*	0,24	721	BH	0,52	745	P*	0,98	1199	P*
112	P*	0,61	161	P*	0,26	286	P	0,14	319	P	0,13	346	P*	0,11	662	P*	0,24	722	BH	0,52	746	P*	0,98	1200	P*
113	P*	0,61	162	P*	0,26	287	P	0,14	320	P	0,13	347	P*	0,11	663	P*	0,24	723	BH	0,52	747	P*	0,98	1201	P*
114	P*	0,61	163	P*	0,26	288	P	0,14	321	P	0,13	348	P*	0,11	664	P*	0,24	724	BH	0,52	748	P*	0,98	1202	P*
115	P*	0,61	164	P*	0,26	289	P	0,14	322	P	0,13	349	P*	0,11	665	P*	0,24	725	BH	0,52	749	P*	0,98	1203	P*
116	P*	0,61	165	P*	0,26	290	P	0,14	323	P	0,13	350	P*	0,11	666	P*	0,24	726	BH	0,52	750	P*	0,98	1204	P*
117	P*	0,61	166	P*	0,26	291	P	0,14	324	P	0,13	351	P*	0,11	667	P*	0,24	727	BH	0,52	751	P*	0,98	1205	P*
118	P*	0,61	167	P*	0,26	292	P	0,14	325	P	0,13	352	P*	0,11	668	P*	0,24	728	BH	0,52	752	P*	0,98	1206	P*
119	P*	0,61	168	P*	0,26	293	P	0,14	326	P	0,13	353	P*	0,11	669	P*	0,24	729	BH	0,52	753	P*	0,98	1207	P*
120	P*	0,61	169	P*	0,26	294	P	0,14	327	P	0,13	354	P*	0,11	670	P*	0,24	730	BH	0,52	754	P*	0,98	1208	P*
121	P*	0,61	170	P*	0,26	295	P	0,14	328	P	0,13	355	P*	0,11	671	P*	0,24	731	BH	0,52	755	P*	0,98	1209	P*
122	P*	0,61	171	P*	0,26	296	P	0,14	329	P	0,13	356	P*	0,11	672	P*	0,24	732	BH	0,52	756	P*	0,98	1210	P*
123	P*	0,61	172	P*	0,26	297	P	0,14	330	P	0,13	357	P*	0,11	673	P*	0,24	733	BH	0,52	757	P*	0,98	1211	P*
124	P*	0,61	173	P*	0,26	298	P	0,14	331	P	0,13	358	P*	0,11	674	P*	0,24	734	BH	0,52	758	P*	0,98	1212	P*
125	P*	0,61	174	P*	0,26	299	P	0,14	332	P	0,13	359	P*	0,11	675	P*	0,24	735	BH	0,52	759	P*	0,98	1213	P*
126	P*	0,61	175	P*	0,26	300	P	0,14	333	P	0,13	360	P*	0,11	676	P*	0,24	736	BH	0,52	760	P*	0,98	1214	P*
127	P*	0,61	176	P*	0,26	301	P	0,14	334	P	0,13	361	P*	0,11	677	P*	0,24	737	BH	0,52	761	P*	0,98	1215	P*
128	P*	0,61	177	P*	0,26	302	P	0,14	335	P	0,13	362	P*	0,11	678	P*	0,24	738	BH	0,52	762	P*	0,98