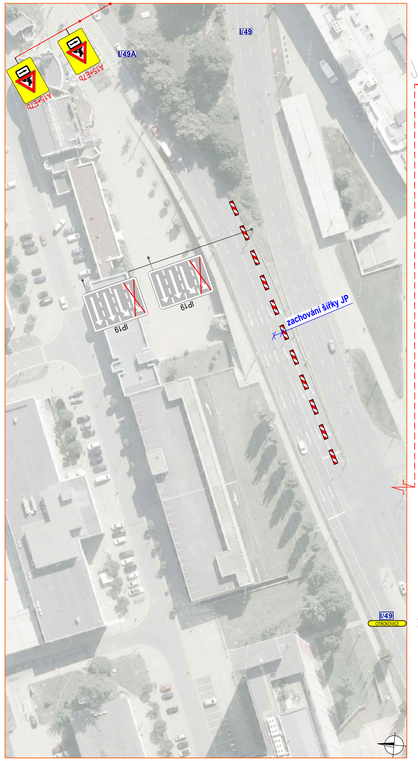

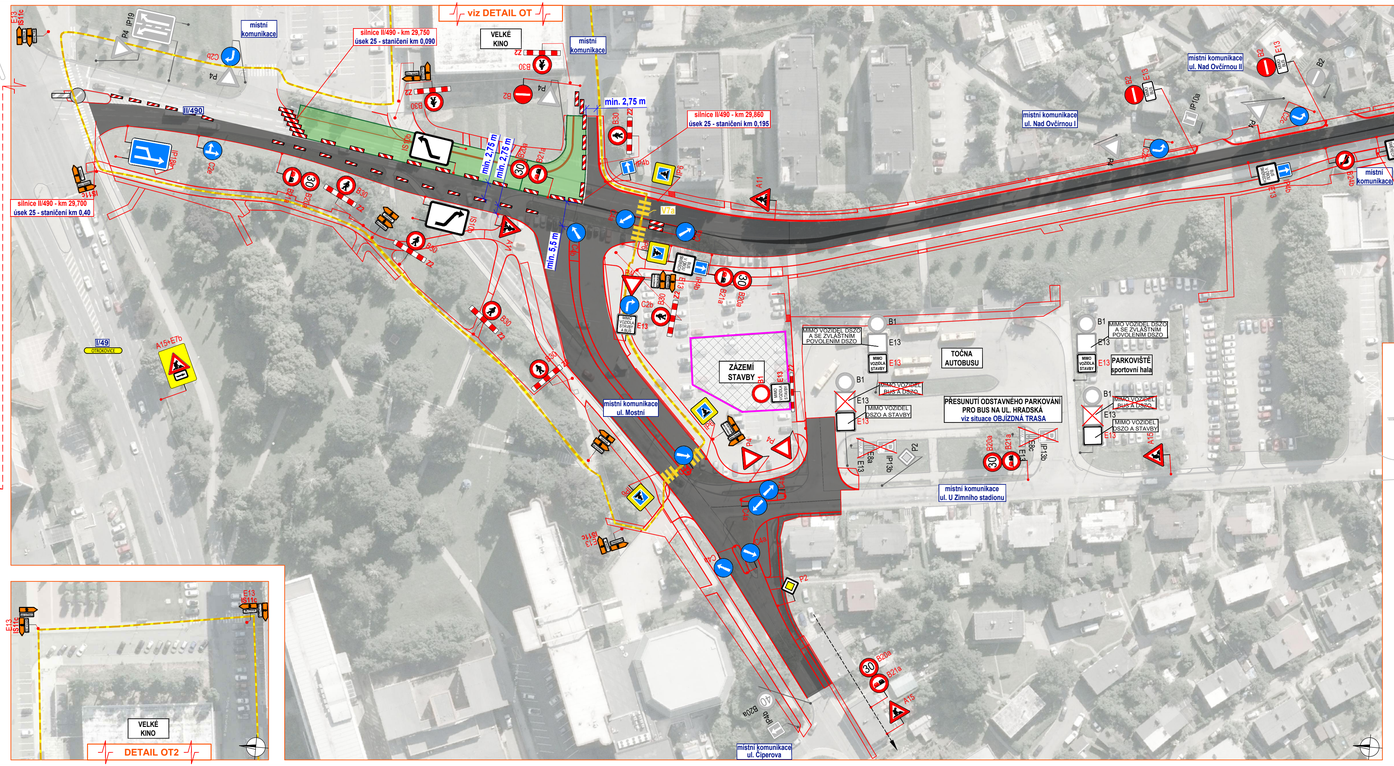

DETAIL PRACOVNÍHO MÍSTA

DETAIL OT2

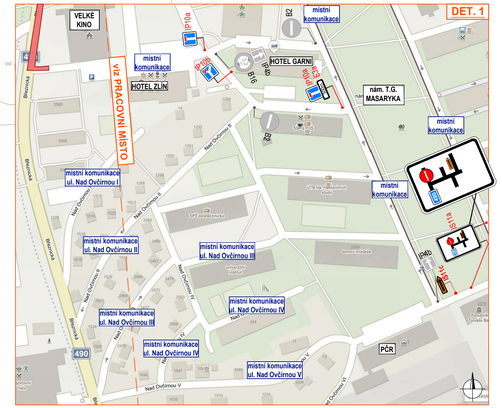

DET. 1

DETAIL MÍSTA ÚPRAVY

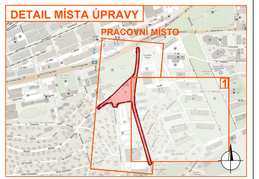

Legenda

- pracovní místo
- zázemí stavby
- mobilní oplocení
- navržené přechodné vodorovné dopravní značení
- objízdná trasa
- navržené přechodné svislé dopravní značení
- stávající svislé dopravní značení
- zrušené stávající svislé dopravní značení
- obchozí trasa
- nová komunikace

Souhlasíme s přechodnou úpravou provozu, uzavírkou, objízdnou trasou a zvláštním užíváním pozemní komunikace.
V souladu s ustanovením § 36 odst. 3 zák. č. 500/2004 Sb. Správního řádu se vzdáváme práva vyjádřit se k podkladům rozhodnutí.

Dopravní značení, které bude v rozporu s přechodným dopravním značením, bude dočasně zakryto.

VYPRACOVAL	KAŠPAR		NVB LINE s.r.o. Cukrovar 716 760 01 Kroměříž tel: 604 808 042 e-mail: info@nvb-cz.cz
KONTROLOVAL	JANAYA		
INVESTOR	Statutární město Zlín Ředitelství silnic Zlínského kraje, přísp. org.		
ZHOTOVITEL	EUROVIA CS, a.s.		
STAVBA	KŘIŽOVATKA UL. MOSTNÍ - UL. BŘEZNICKÁ ZLÍN		
VÝKRES	DOPRAVNĚ INŽINÝRSKÁ OPATŘENÍ		
962x297	- ETAPA 4.A - var. 1	DATUM	9. 3. 2023
PŘECHODNÁ ÚPRAVA PROVOZU		NAŠE ZN.	ZK-23-0031