ÚZEMNÍ PLÁN ZLÍN

VÝKRES ZÁKLADNÍHO ČLENĚNÍ ÚZEMÍ

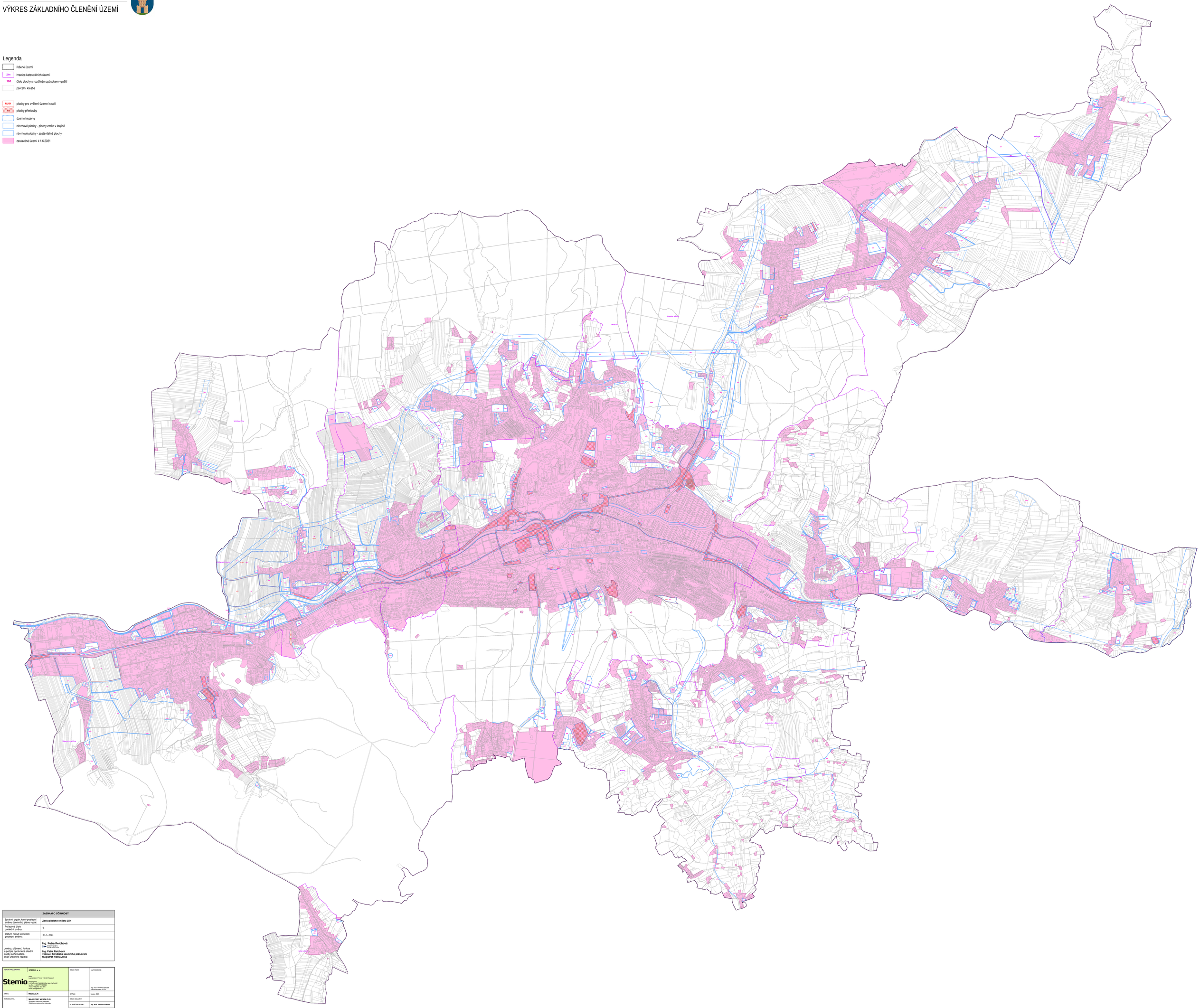

ZÁZNAM O ÚČINNOSTI	
Správní orgán, který poslední změnu územního plánu vydal:	**Zastupitelstvo města Zlín**
Pořadové číslo poslední změny:	7
Datum nabytí účinnosti poslední změny:	27. 5. 2023
Jméno, příjmení, funkce a podpis oprávněné úřední osoby pořizovatele, otisk úředního razítka:	**Ing. Petra Reichová** DATUM a podpis otisk razítka Zlín **Ing. Petra Reichová** **vedoucí Střediska územního plánování** **Magistrát města Zlína**

HLAVNÍ PROJEKTANT:	**STEMIO, a. s.** sídlo: LAZARSKÁ 1716/5, 110 00 PRAHA 1 provozovna: Kvítkova 1851, 760 01 ZLÍN, MALENOVICE tel./fax: +420 577 158 200 mobil: +420 731 653 604 email: info@stemio.cz	ČÍSLO PARÉ:	AUTORIZACE: Ing. arch. Vladimír Pařízek ČKAIT-0400004 autorizovaný architekt
OBEC:	**Město ZLÍN**	DATUM:	**Březen 2023**
POŘIZOVATEL:	**MAGISTRÁT MĚSTA ZLÍN** Středisko územního plánování Odděleni posuzování a plánování	ČÍSLO ÚKAZU:	
		HLAVNÍ ARCHITEKT:	**Ing. arch. Vladimír Pařízek**
		STUPEŇ:	**ÚPnÚ ZMěZ**
NÁZEV AKCE:	**ÚPLNÉ ZNĚNÍ ÚZEMNÍHO PLÁNU ZLÍN po vydání změny č. 5**		
OBSAH:	**VÝKRES ZÁKLADNÍHO ČLENĚNÍ ÚZEMÍ**	MĚŘÍTKO:	**1:5 000**
		ČÍSLO VÝKRESU:	**1**