Změna č. 4B
Územního plánu Zlín

VÝKRES ZÁKLADNÍHO ČLENĚNÍ ÚZEMÍ-
předpokládanápodoba po změně č. 4B

Legenda

- řešené území
- Zlín – hranice katastrálních území
- 100 – číslo plochy s rozdílným způsobem využití
- parcelní kresba
- RU01 – plochy pro ověření územní studií
- P1 – plochy přestavby
- územní rezervy
- návrhové plochy - plochy změn v krajině
- návrhové plochy - zastavitelné plochy
- zastavěné území k 1.6.2021

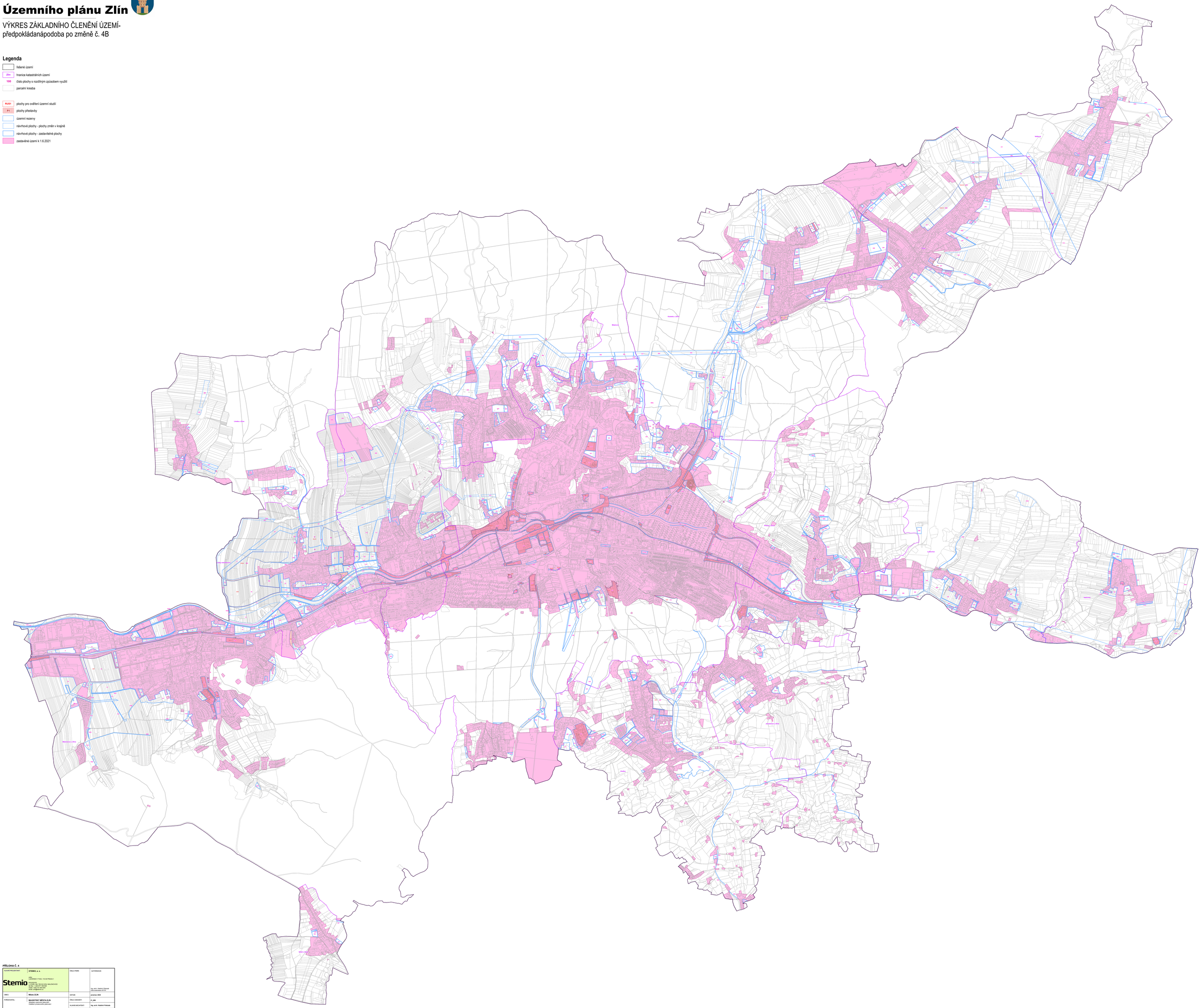

PŘÍLOHA Č. 4

HLAVNÍ PROJEKTANT:	STEMIO, a. s. sídlo: LAZAREA 1716/5, 110 00 PRAHA 1 provozovna: Kvítkovická 1965, 760 05 ZLÍN, MALENOVICE tel./fax: +420 577 158 200 mobil: +420 731 653 604 email: info@stemio.cz	ČÍSLO PARÉ:	AUTORIZACE: Ing. arch. Vladimír Pařízek ČKA autorizace 02734
OBEC:	Město ZLÍN	DATUM:	prosinec 2023
POŘIZOVATEL:	MAGISTRÁT MĚSTA ZLÍN Odvětví územního plánování Oddělení posuzování zákonnosti	ČÍSLO ZAKÁZKY:	11_24K
		HLAVNÍ ARCHITEKT:	Ing. arch. Vladimír Pařízek
		STUPEŇ:	DUTÚPS
NÁZEV AKCE:	ZMĚNA Č. 4B ÚZEMNÍHO PLÁNU ZLÍN		
OBSAH:	VÝKRES ZÁKLADNÍHO ČLENĚNÍ ÚZEMÍ (předpokládaná podoba po změně č. 4B)	MĚŘÍTKO:	1:5 000
		ČÍSLO VÝKRESU:	1