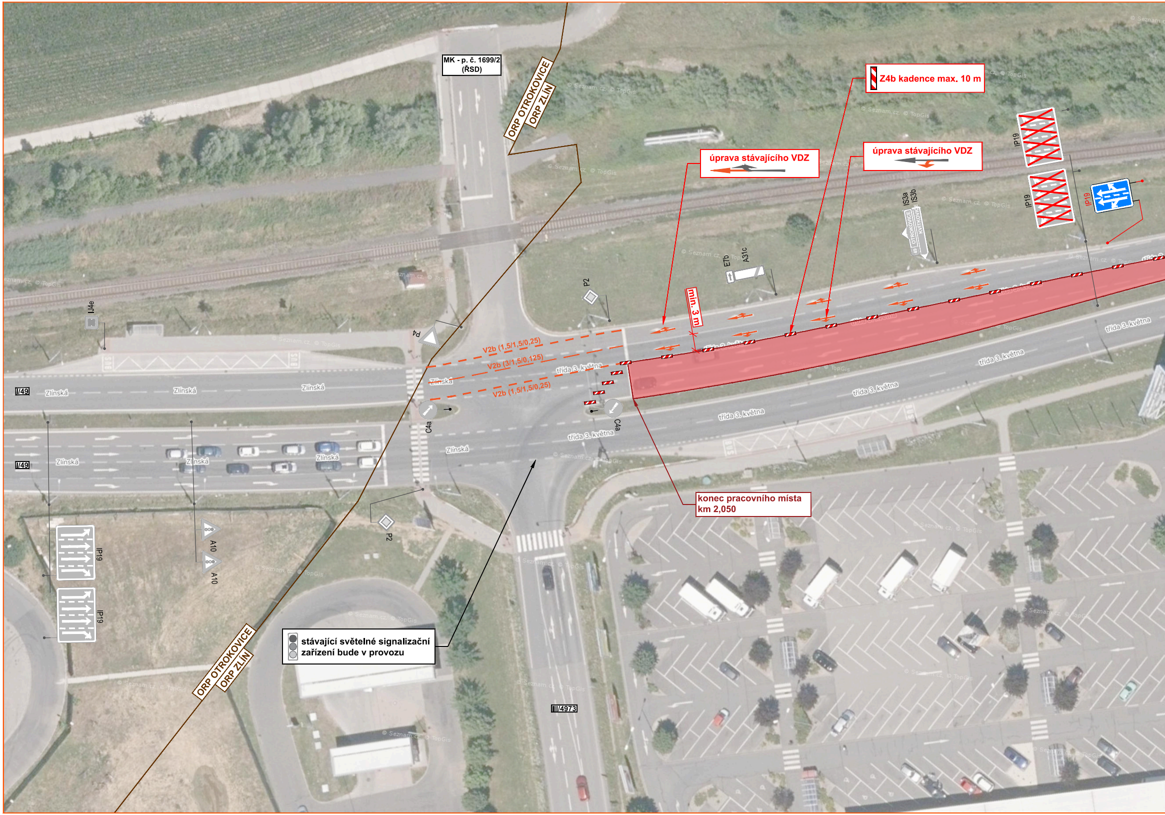
MK - p. č. 1699/2 (ŘSD)
ORP OTROKOVICE
ORP ZLÍN
Z4b kadence max. 10 m
úprava stávajícího VDZ
úprava stávajícího VDZ
IP19
IP19
IP19
IS3a
IS3b
E7b
A31c
P2
min. 3 m
IJ4e
P4
V2b (1,5/1,5/0,25)
V2b (3/1,5/0,125)
V2b (1,5/1,5/0,25)
třída 3. května
třída 3. května
třída 3. května
třída 3. května
třída 3. května
třída 3. května
třída 3. května
I/49
Zlínská
Zlínská
Zlínská
Zlínská
I/49
Zlínská
Zlínská
Zlínská
Zlínská
C4a
C4a
konec pracovního místa km 2,050
A10
A10
IP19
IP19
P2
stávající světelné signalizační zařízení bude v provozu
ORP OTROKOVICE
ORP ZLÍN
III/4973

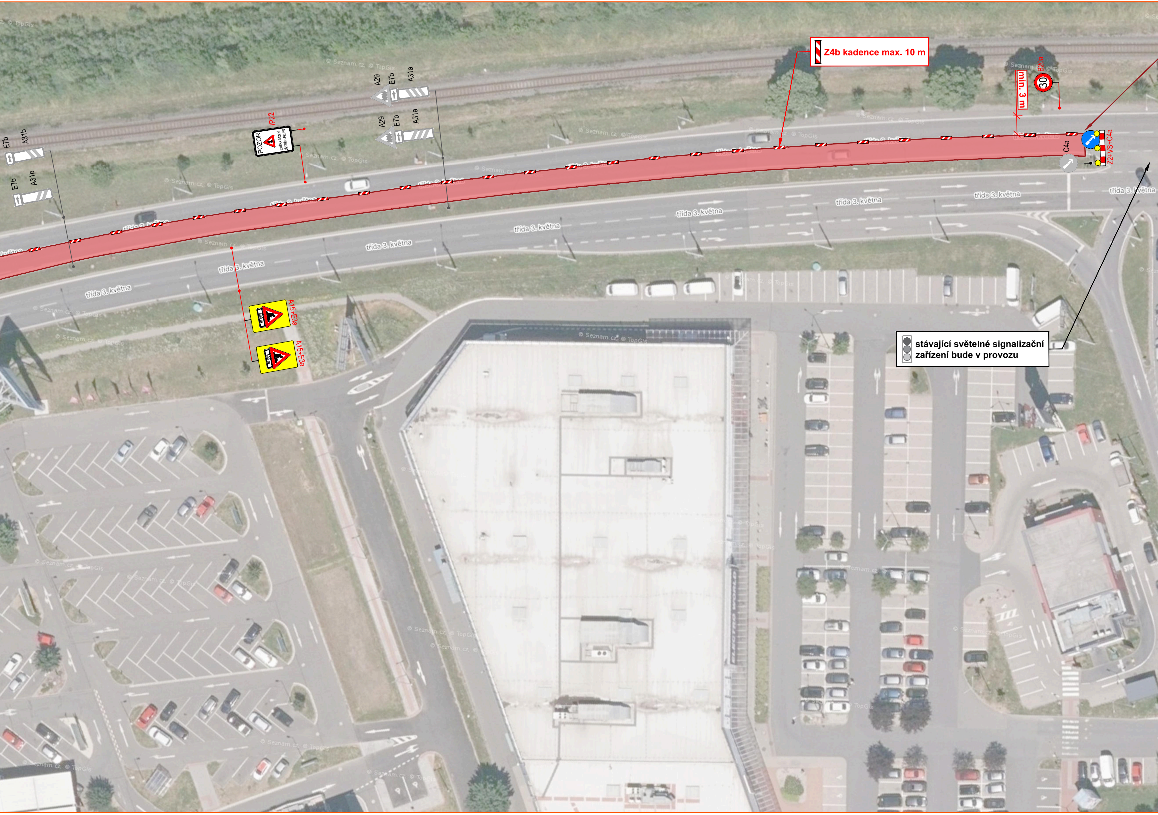
Z4b kadence max. 10 m
min. 3 m
B20a
30
C4a
Z2+VS+C4a
A29
E7b
A31a
A31b
IP22
POZOR
ZMĚNA ŘAZENÍ JÍZDNÍCH PRUHŮ
A15+E3a
A15+E3a
třída 3. května
© Seznam.cz, © TopGis

stávající světelné signalizační zařízení bude v provozu

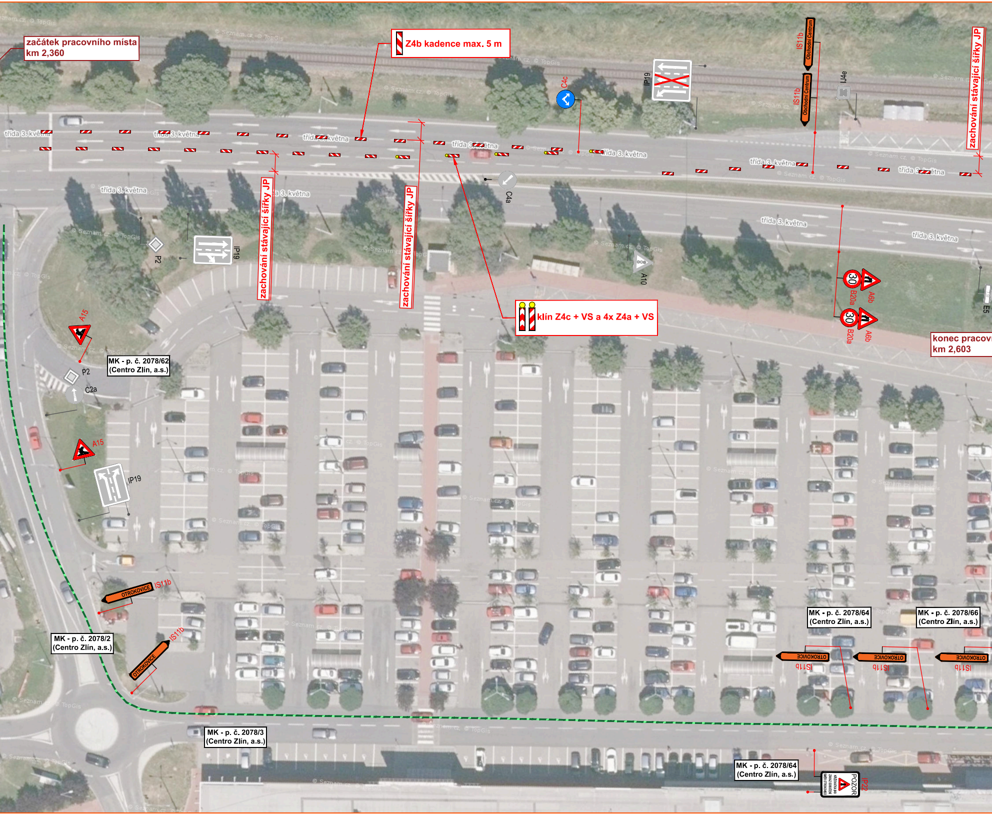
začátek pracovního místa
km 2,360
Z4b kadence max. 5 m
zachování stávající šířky JP
zachování stávající šířky JP
zachování stávající šířky JP
klín Z4c + VS a 4x Z4a + VS
konec pracov
km 2,603
třída 3. května
C4c
C4a
IP19
IP19
IP19
IS11b
IS11b
IS11b
IS11b
IS11b
IS11b
IS11b
Obchodní Centrum
OTROKOVICE
IJ4e
A10
A6b
A6b
B20a
B20a
30
30
E5
P2
P2
C2a
A15
A15
IP22
POZOR
MK - p. č. 2078/62
(Centro Zlín, a.s.)
MK - p. č. 2078/2
(Centro Zlín, a.s.)
MK - p. č. 2078/3
(Centro Zlín, a.s.)
MK - p. č. 2078/64
(Centro Zlín, a.s.)
MK - p. č. 2078/66
(Centro Zlín, a.s.)
MK - p. č. 2078/64
(Centro Zlín, a.s.)

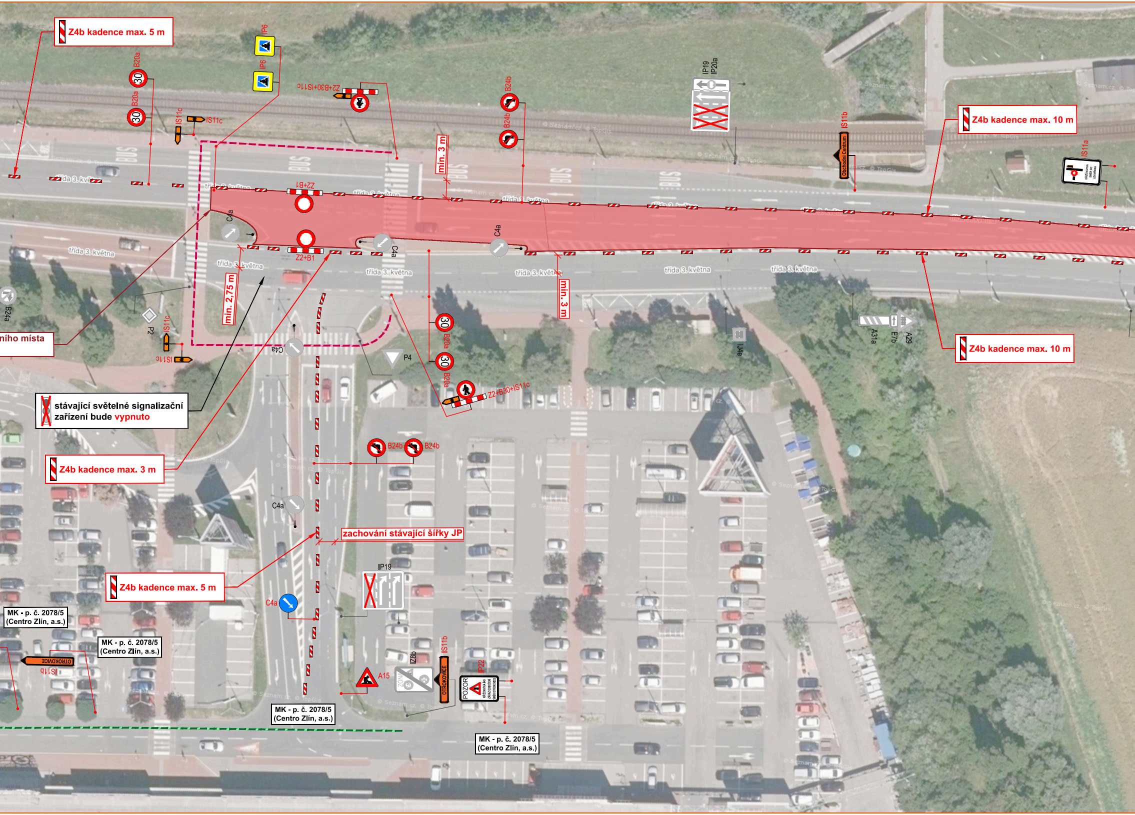

Z4b kadence max. 5 m
IP6
IP6
B20a
B20a
IS11c
IS11c
Z2+B30+IS11c
B24b
B24b
min. 3 m
IP19
IP20a
IS11b
Obchodní Centrum
Z4b kadence max. 10 m
IS11a
KŘIŽOVATKA SMĚR OC UZAVŘENA
třída 3. května
třída 3. května
třída 3. května
třída 3. května
třída 3. května
třída 3. května
třída 3. května
třída 3. května
třída 3. května
BUS
BUS
BUS
BUS
Z2+B1
Z2+B1
C4a
C4a
C4a
C4a
min. 2,75 m
min. 3 m
B24a
P2
IS11c
IS11c
…ního místa
P4
B20a
B20a
Z2+B30+IS11c
A31a
E7b
A29
IJ4e
Z4b kadence max. 10 m
stávající světelné signalizační zařízení bude vypnuto
Z4b kadence max. 3 m
B24b
B24b
C4a
zachování stávající šířky JP
IP19
Z4b kadence max. 5 m
C4a
MK - p. č. 2078/5 (Centro Zlín, a.s.)
MK - p. č. 2078/5 (Centro Zlín, a.s.)
OTROKOVICE
IS11b
A15
IZ8b
ZÓNA
IS11b
OTROKOVICE
IP22
POZOR
KŘIŽOVATKA 3. května ZÁKAZ ODBOČENÍ SMĚR OTROKOVICE
MK - p. č. 2078/5 (Centro Zlín, a.s.)
MK - p. č. 2078/5 (Centro Zlín, a.s.)

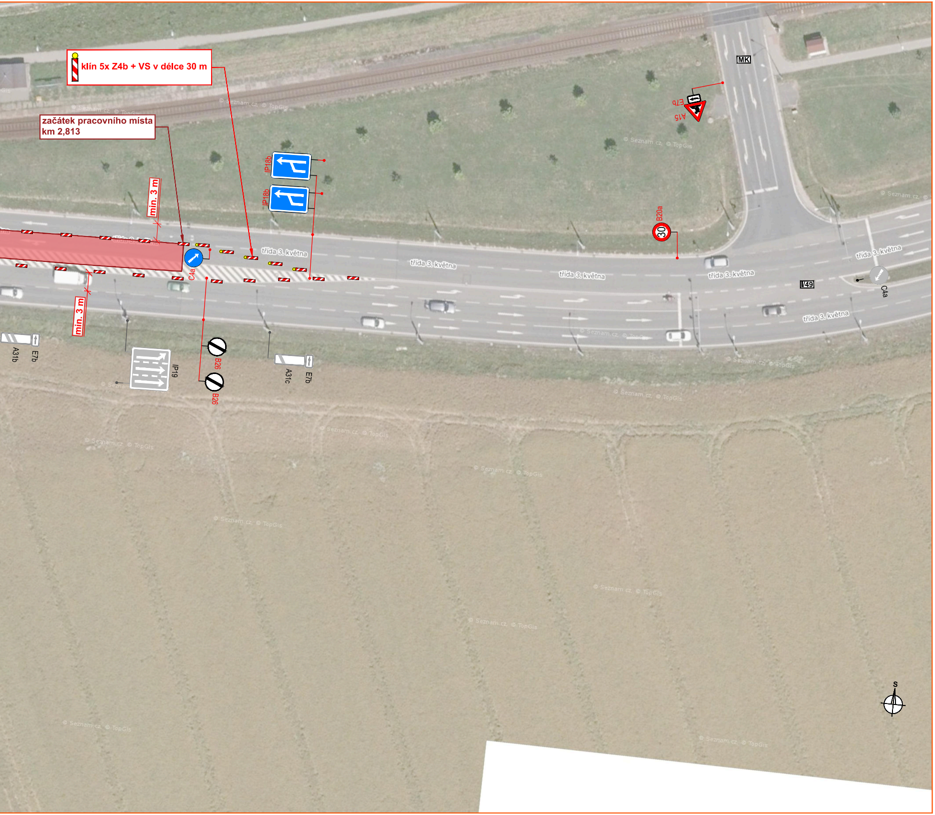
klín 5x Z4b + VS v délce 30 m
začátek pracovního místa
km 2,813
min. 3 m
min. 3 m
C4a
IP18b
IP18b
MK
E7b
A15
B20a
30
třída 3. května
třída 3. května
třída 3. května
třída 3. května
třída 3. května
třída 3. května
I/49
C4a
A31b
E7b
IP19
B26
B26
A31c
E7b
S

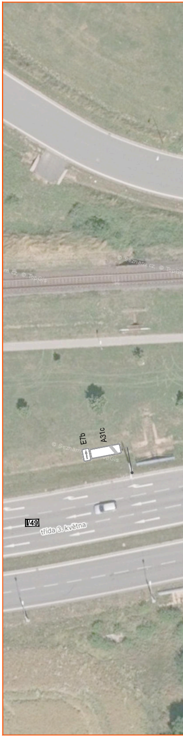
E7b
A31c
I/49
třída 3. května

1

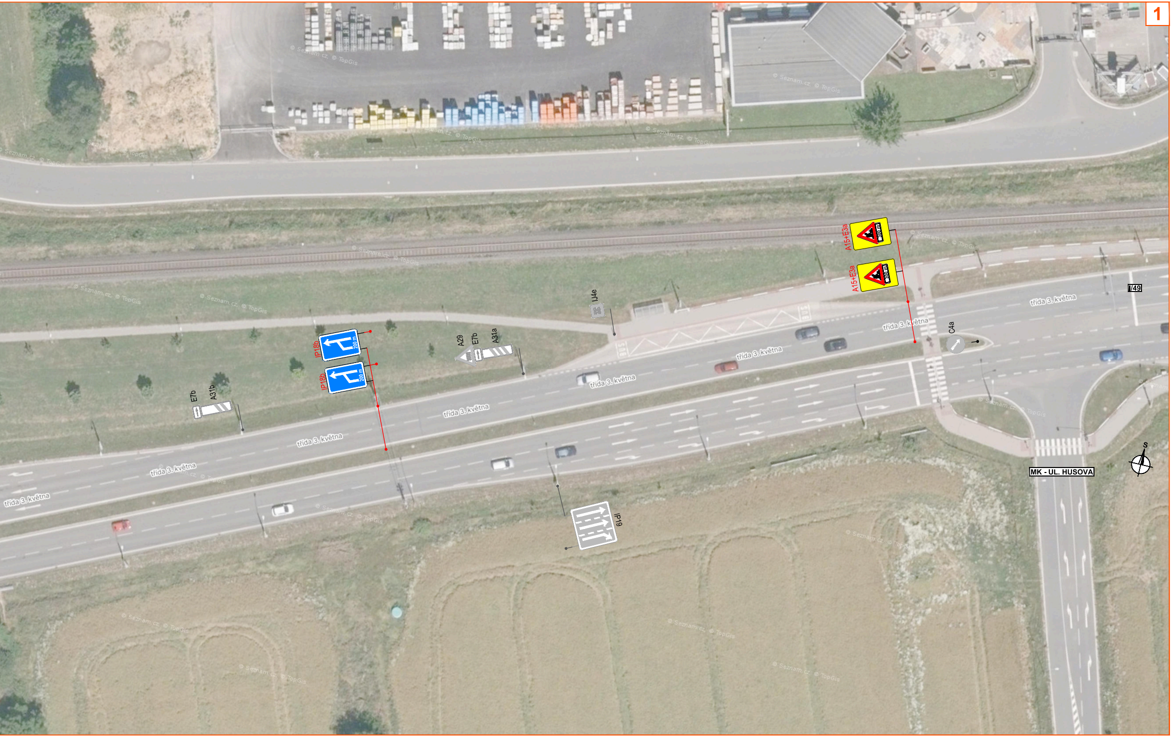
A15+E3a
A15+E3a
200 m
200 m
IJ4e
IP18b
IP18b
200 m
200 m
A29
E7b
A31a
E7b
A31b
C4a
I/49
třída 3. května
třída 3. května
třída 3. května
třída 3. května
třída 3. května
třída 3. května
třída 3. května
třída 3. května
IP19
MK - UL. HUSOVA
S

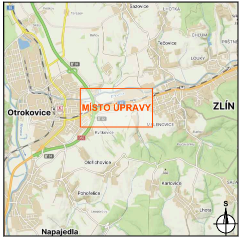
Sazovice
LHOTKA
Peškov
Terezov
Skály
Buňov
Tečovice
CHLUM
PRŠTNÉ
LOUKY
Dřevnice
MÍSTO ÚPRAVY
Otrokovice
ZLÍN
MALENOVICE
Kvítkovice
D55
Karlov
Kučovaniny
Oldřichovice
360
Karlovice
Pohořelice
Leopoldov
Lhota
Napajedla
S

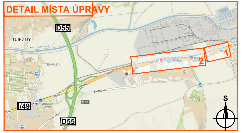
DETAIL MÍSTA ÚPRAVY
D55
ÚJEZDY
TRÁVNÍKY
1
2
I/49
D55
S

Legenda:

🟥 - pracovní místo

▬ - obchozí trasa

▬ - objízdná trasa

▬ - navržené přechodné vodorovné dopravní značení

▬ - hranice ORP

◈ P2 - navržené přechodné svislé dopravní značení

◇ P2 - stávající svislé dopravní značení

☒ P2 - zrušené stávající svislé dopravní značení

Souhlasíme s přechodnou úpravou provozu, uzavírkou a navrženou obchozí trasou. V souladu s ustanovením § 36 odst. 3 zák. č. 500/2004 Sb. Správního řádu se vzdáváme práva vyjádřit se k podkladům rozhodnutí.

Dopravní značení, které bude v rozporu s přechodným dopravním značením, bude dočasně zakryto.

VYPRACOVAL	ZIMÁK
KONTROLOVAL	JANATA
INVESTOR	ŘSD s. p.
ZHOTOVITEL	EUROVIA CZ a.s.
STAVBA	SILNICE I/49 KVÍTKOVICE - PO MOST EV. Č. 49-000d, VČ. RAMP
VÝKRES 237 x 2704	DOPRAVNĚ INŽENÝRSKÁ OPATŘENÍ ETAPA 3
PŘECHODNÁ ÚPRAVA PROVOZU	

NVB LINE

NVB LINE s.r.o.
Cukrovar 716
768 21 Kvasice
www.nvbline.cz
zimak@nvbline.cz
770 187 111

DATUM	18. 3. 2024
NAŠE ZN.	ZK-23-0983