Změna č. 4C
Územního plánu Zlín

VÝKRES VEŘEJNĚ PROSPĚŠNÝCH
STAVEB, OPATŘENÍ A ASANACÍ-
předpokládaná podoba po změně č. 4C

Legenda

- řešené území
- 100 číslo návrhové plochy
- parcelní kresba
- T1 označení VPS, VPO

- plochy a koridory s možností vyvlastnění
- veřejně prospěšné stavby (VPS)
- veřejně prospěšná opatření (VPO)

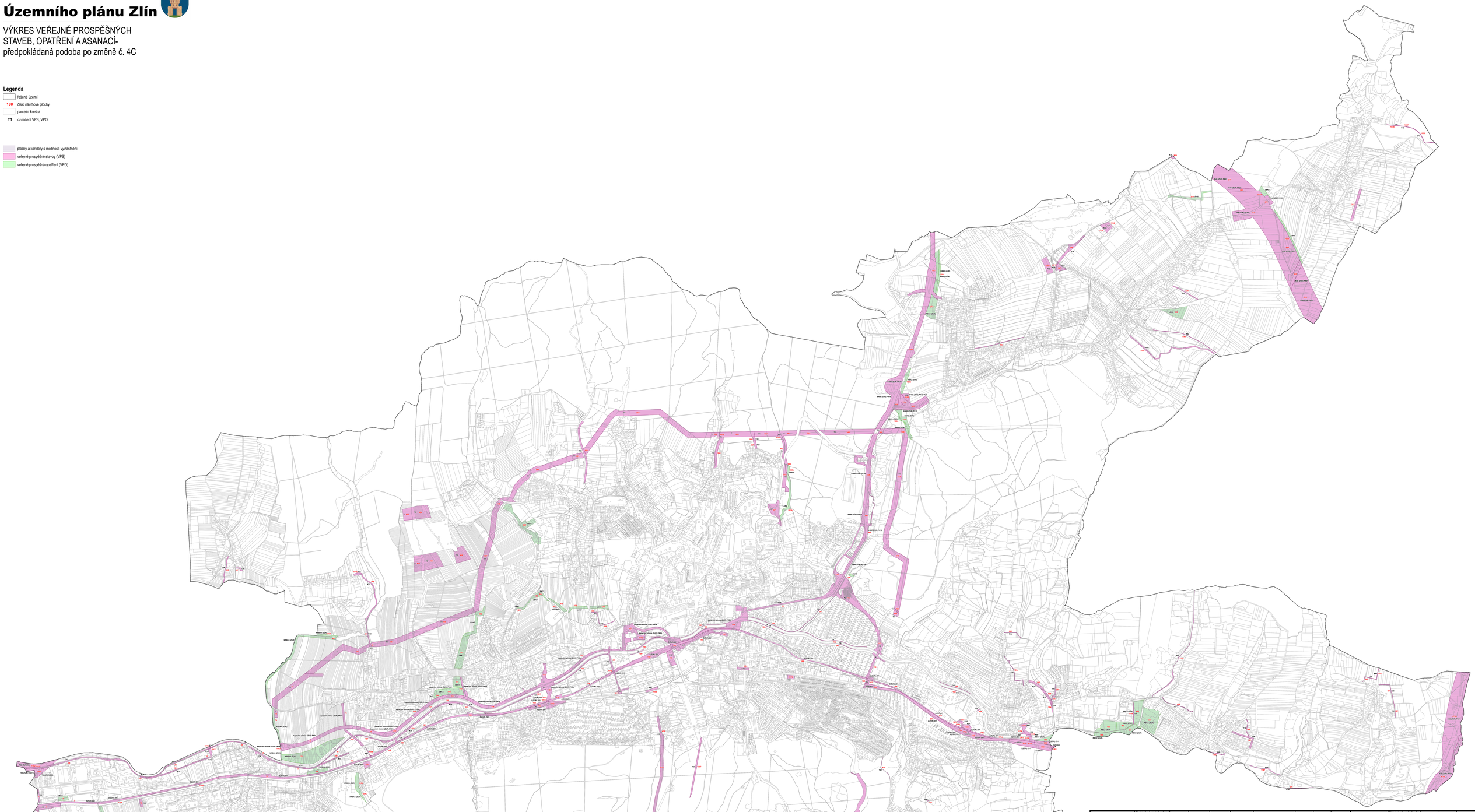

označení VPS	číslo návrhové plochy s rozdílným způsobem využití	vyvlastnění	předkupní právo	označení dle ZÚR ZK
SHBV (JUN) PK19	23	+	-	
	228	+	-	
	380	+	-	PK19
	381	+	-	
	988	+	-	
	989	+	-	
	1008	+	-	
K1	537	+	-	
K2	169	+	-	
	170	+	-	
	171	+	-	
	172	+	-	
K2 PK04	237	+	-	PK04
K4	320	+	-	
	321	+	-	
	382	+	-	
	991	+	-	
K5	414	+	-	
	415	+	-	
K6	2	+	-	
	3	+	-	
K7	104	+	-	
	105	+	-	
K8	106	+	-	
	182	+	-	
	1013	+	-	
	1081	+	-	
K9	183	+	-	
	184	+	-	
K10	185	+	-	
K11	186	+	-	
K12	420	+	-	
	436	+	-	
	516	+	-	
	1020	+	-	
	1021	+	-	
K13	52	+	-	
	84	+	-	
	226	+	-	
K14	1018	+	-	
	1019	+	-	
	40	+	-	
	23	+	-	
	42	+	-	
	41	+	-	
	110	+	-	
	120	+	-	
	153	+	-	
	1019	+	-	
	1020	+	-	
K15	329	+	-	
K16	320	+	-	
K17	229	+	-	
K18	301	+	-	
	701	+	-	
K20	375	+	-	
K21	376	+	-	
	1004	+	-	
	1003	+	-	
K22	528	+	-	
K24	377	+	-	
K25	378	+	-	
	379	+	-	
K27	569	+	-	
	570	+	-	
	571	+	-	
	572	+	-	
	573	+	-	
K28	573	+	-	
	395	+	-	
	567	+	-	
	568	+	-	
K29	415	+	-	
K32	202	+	-	
	329	+	-	
K34	250	+	-	
	251	+	-	
	254	+	-	
K35	125	+	-	
K37	221	+	-	
K38	181	+	-	
K44	1060	+	-	
K45	1127	+	-	
K46	1172	+	-	
K47	1142	+	-	
K48	1126	+	-	
K50	1124	+	-	
	1125	+	-	
	1126	+	-	
K51	1128	+	-	
K52	1080	+	-	
K53	1127	+	-	
K56	1118	+	-	
K57	1119	+	-	
K58	1180	+	-	
	1124	+	-	
K60	1142	+	-	
K61	1169	+	-	
K62	1170	+	-	
K63	1181	+	-	
K64	1195	+	-	
K65	1191	+	-	
	1196	+	-	
K66	1197	+	-	
	1201	+	-	
KKB (JUN) PR01	6120	+	-	
	6138	+	-	
	211	+	-	
	212	+	-	PK01
	213	+	-	
	214	+	-	
	392	+	-	
	993	+	-	
	994	+	-	
kapacitní silnice (JUN) PR04	72	+	-	
	90	+	-	
	91	+	-	
	112	+	-	
	113	+	-	
	114	+	-	
	115	+	-	PK04
	127	+	-	
	128	+	-	
	181	+	-	
	182	+	-	
	1061	+	-	
	1062	+	-	
	1112	+	-	
	73	+	-	

označení dle ZÚR ZK