Změna č. 4C
Územního plánu Zlín

VÝKRES ZÁKLADNÍHO ČLENĚNÍ ÚZEMÍ-
předpokládanápodoba po změně č. 4C

Legenda

- řešené území
- Zlín – hranice katastrálních území
- 100 – číslo plochy s rozdílným způsobem využití
- parcelní kresba
- RUS1 – plochy pro ověření územní studií
- P1 – plochy přestavby
- územní rezervy
- návrhové plochy - plochy změn v krajině
- návrhové plochy - zastavitelné plochy
- zastavěné území k 1.6.2021

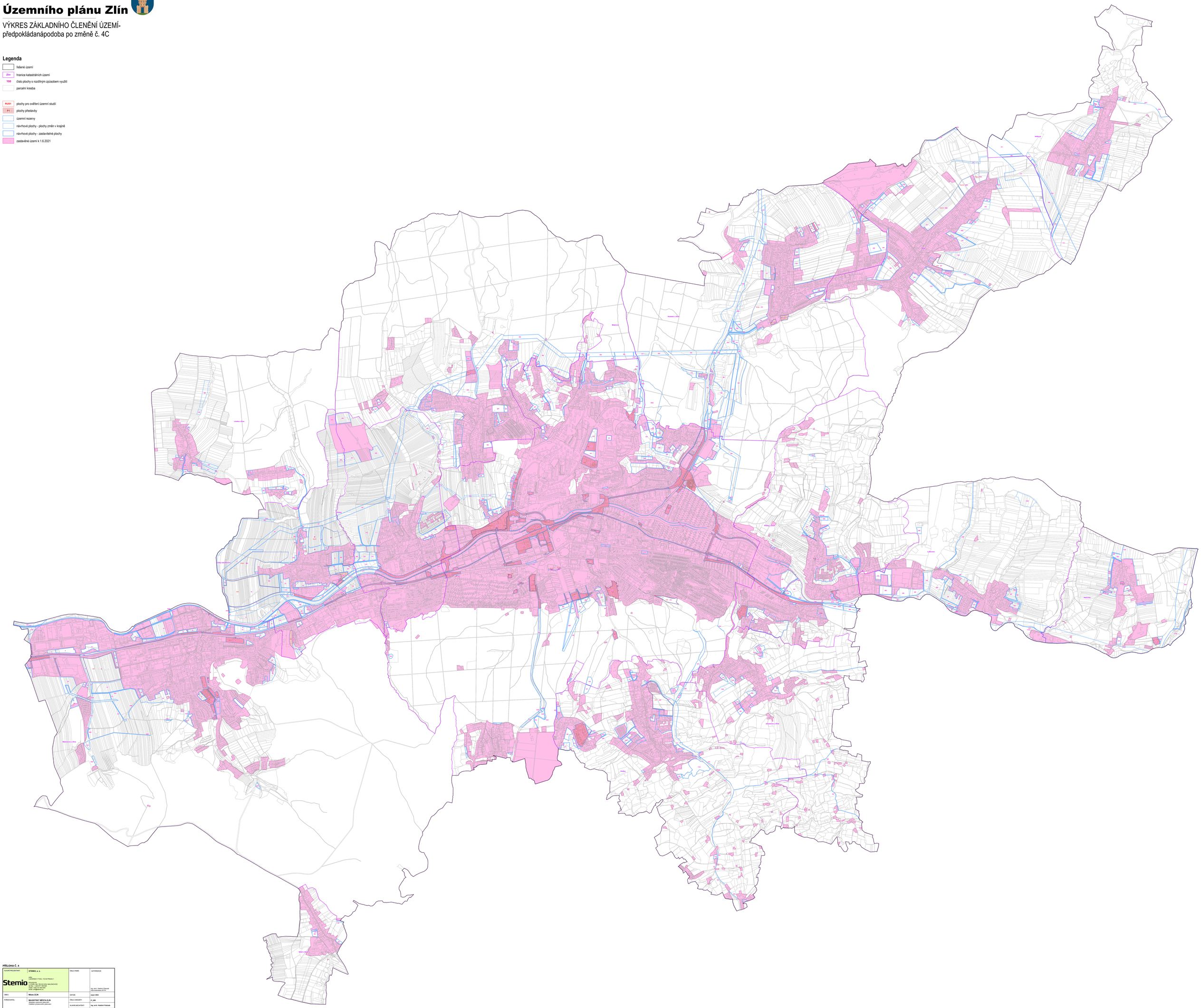

PŘÍLOHA Č. 4

ULICE PROJEKTANT:	STEMIO, a. s. sídlo: LAGUNA 1716/5, 110 00 PRAHA 1 provozovna: LAGUNA 1716/5, 760 01 ZLÍN, MALÉNOVICE tel./fax: +420 577 158 200 mobil: +420 731 653 604 email: info@stemio.cz	ČÍSLO PARÉ:	AUTORIZACE: Ing. arch. Vladimír Petrusek ČKA autorizace 02701
OBEC:	Město ZLÍN	DATUM:	srpen 2024
POŘIZOVATEL:	MAGISTRÁT MĚSTA ZLÍN Odbor rozvoje a investic Oddělení územního plánování	ČÍSLO ZAKÁZKY:	11_240
		HLAVNÍ ARCHITEKT:	Ing. arch. Vladimír Petrusek
		STUPEŇ:	DOTČPS
NÁZEV AKCE:	ZMĚNA Č. 4C ÚZEMNÍHO PLÁNU ZLÍN		
OBSAH:	VÝKRES ZÁKLADNÍHO ČLENĚNÍ ÚZEMÍ (předpokládaná podoba po změně č. 4C)	MĚŘÍTKO:	1:5 000
		ČÍSLO VÝKRESU:	1