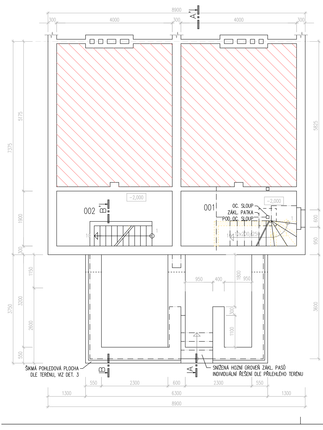

LEGENDA MÍSTNOSTÍ

ČÍSLO MÍSTNOSTI	NÁZEV MÍSTNOSTI	PLOCHA m^2	PODLAHA	SDK	POVRCH STĚN	POVRCH STROPU/ PODHLEDU	S/K m	POZNÁMKA
001	SKLEP	7,80	CEMENT. POTĚR	H1	CEM. VÁP., MV	CEM. PIL, MV		
003	SKLEP	7,80	CEMENT. POTĚR	H1	CEM. VÁP., MV	CEM. PIL, MV		

PB – POHLEDOVÝ BETON
MV – MALBA VAPOROPAŘ.
CSM – CEMENTOVÁ STRAKOVÁ MALTA
VSO – VYSPRÁVKA STRAKOVÝCH OMÍTEK

LEGENDA ZNAČENÍ MATERIÁLŮ

STÁVAJÍCÍ KONSTRUKCE

POZNÁMKA:

- VŠECHNY JE OBVODĚ STÁVAJÍCÍ PODLAHY 1.NP.
- VÝKLESEM Z ROZLEZLÝCH STANDARDŮ A MOŽNO KOMPLEXNÍ GEOLOGICKÉHO POSUDKU SE VYCHÁZÍ Z PŘEDPOKLÁDANÉ ONTOVATOSTI V ZÁKLADOVÉ SPÁŘE NAVÝŠENÝ. TENTO PŘEDPOKLAD JE NUTNO OVĚŘIT V PRŮBĚHU ZEMNÍCH PRACÍ.
- STÁVAJÍCÍ ZÁKLADOVÉ KONSTRUKCE JSOU KRESLENY ORIENTAČNĚ JEJICH PRŮBĚH, STAV A TVAR JE NUTNO OVĚŘIT SONDAMI, ZEJMÉNA PŘI ZAKLÁDÁNÍ NOVÝCH ZÁKLADŮ A PŘÍPOJEK.
- ZÁKLADOVÁ SPÁRA GRAVITAČNÍCH ZÁKLADŮ STÁVAJÍ SE NEJMÉNĚ HLOUBKY (MIN. 0,8M) A DO ZÁŘEZU ROST. TERÉNU (MIN. 0,8M). ZÁKLADOVÁ SPÁRA VNITŘNÍCH ZÁKLADŮ STÁVAJÍ DO ZÁŘEZU ROST. TERÉNU (MIN. 0,8M). ORIENTAČ. ZÁKLADOVÉ SPÁRY U STÁVAJÍCÍCH OBJEKTŮ SMĚT MIN. NA ÚROVEŇ PODLAHY SUTERÉNU.
  UPŘESNĚNÍ BUDE PROVEDENO INDIVIDUÁLNĚ PO ODKRYTÍ STÁVAJÍCÍCH ZÁKLADŮ V MÍSTĚ NAPOJENÍ, ZATÍŽENÍ JEJICH HLOUBKY, ONTOVATOSTI A ZAKLÁDÁNÍ NOVÝCH ZÁKLADŮ V JEJICH BLÍZKOSTI.
- PRO PODKLOPNÍ ALTÁNOVÝCH ZÁKLADŮ BUDE PROVEDT NUTNÉ TĚSNĚNÍ/OPTIMÁLNĚ PODZIM (U=0,7) A PODBETONOVÁNÍ PROSTÝM BETONEM B10.
- PRO ZÁKLADOVÉ PASY PROVEDT PODBETONOVÁNÍ PROSTÝM A KONSTRUKČNĚ VYZTUŽENÝM BETONEM B15.
- ZA ZÁKLADOVÉ PASY A DESKY BUDOU PROVEDENY Z BETONU B20 VYZTUŽENÝCH VÝZTUŽÍ AB 320 500 A 320 400.
- NA STAVENÍŠTĚ NEPŘIBĚHNE HYDROLOGICKY PŘÍZNIVÁ, PŘEDPOKLÁDÁ SE, ŽE PODZEMNÍ VODA NEDOSAHUJE ZÁKLADOVÝCH KONSTRUKCÍ. TENTO PŘEDPOKLAD MUSÍ BÝT POTVRZEN V PRŮBĚHU ZEMNÍCH PRACÍ.

KLAVÍR PROJEKTANT: INGARDA. FRANTIŠEK PETR	DEPOV. PROJEKTANT: ING. ANTONÍN REITER	KONTROLOVAL: JIŘÍ DUBEŠ	
INVESTOR: MĚSTO STARÝ	ZLÍN – LETNÁ	DATUM: 13.04.2007	FORMÁT: 2 A4
PŘÍSTAVBY ČTVRTDOMKŮ VE ČTVRTI LETNÁ, ZLÍN		ZAKÁZKOVÉ ČÍSLO: 06-10	STAVEB P.Č.: 005
VARIANTA 5B		ARCHIVNÍ ČÍSLO:	
PŮDORYS ZÁKLADŮ		MĚŘÍTKO: 1:50	ČÍSLO VÝKRESU: B1

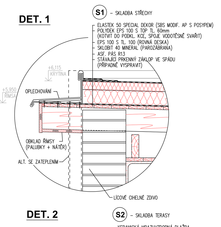

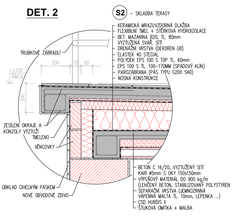

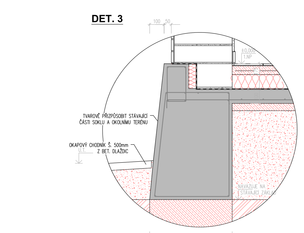

KLAVÍR PROJEKTANT: INGARDA. FRANTIŠEK PETR	DEPOV. PROJEKTANT: ING. ANTONÍN REITER	KONTROLOVAL: JIŘÍ DUBEŠ	
INVESTOR: MĚSTO STARÝ	ZLÍN – LETNÁ	DATUM: 13.04.2007	FORMÁT: 2 A4
PŘÍSTAVBY ČTVRTDOMKŮ VE ČTVRTI LETNÁ, ZLÍN		ZAKÁZKOVÉ ČÍSLO: 06-10	STAVEB P.Č.: 005
VARIANTA 5B		ARCHIVNÍ ČÍSLO:	
STAVEBNÍ DETAILY		MĚŘÍTKO: 1:10	ČÍSLO VÝKRESU: B7

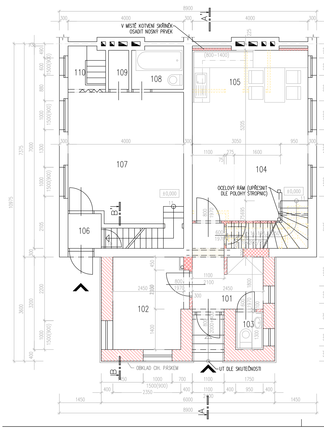

LEGENDA MÍSTNOSTÍ

ČÍSLO MÍSTNOSTI	NÁZEV MÍSTNOSTI	PLOCHA m^2	PODLAHA	SDK	POVRCH STĚN	POVRCH STROPU/ PODHLEDU	S/K m	POZNÁMKA
101	PŘEDSÍŇ	5,75	KERAMICKÁ DLAŽBA	B1	MV1, MV	MV1, MV		KOVÁNÝ STRP. V=2500M
102	POKOJ	7,91	LAMELOVÉ PLOVOUCÍ PODLAHA	C1	MV1, MV	MV1, MV		PODLAHOVÁ LIŠTA
103	WC	1,24	KERAMICKÁ DLAŽBA	B1	MV1, MV, HIZ1000	MV1, MV		
104	ODPADÍ POKOJŮ	19,4	LAMELOVÉ PLOVOUCÍ PODLAHA	C1	CEM. VÁP., PIL, MV	CEM. VÁP. PIL, MV,		PODLAHOVÁ LIŠTA
105	KUCHYŇSKÝ KOUT	6,70	LAMELOVÉ PLOVOUCÍ PODLAHA	C1	CEM. VÁP., PIL, MV, HIZ1000+1M2D	CEM. VÁP. PIL, MV,		PODLAHOVÁ LIŠTA

106–110 STÁVAJÍCÍ STAV

CSM – CEMENTOVÁ STRAKOVÁ MALTA
VSO – VYSPRÁVKA STRAKOVÝCH OMÍTEK
PP – PŘEČÍŇOVÁNÍ POKROVU
VÝS – VYPOVAKA OMÍTKA ŠTUKOVÁ (NA NOVÝCH POHRUBÍCH)
HZ1 CERSIO – KOVÁNÝ OBKLAD VÝŠKY 2000mm
MV – MALBA VAPOROPAŘ.
SDKP – SÁDROKARTONOVÝ PODHLED

LEGENDA ZNAČENÍ MATERIÁLŮ

STÁVAJÍCÍ KONSTRUKCE
TEPELNÁ IZOLACE
ZDIVO TL. 400 mm Z CHEL POROTHERM 40 P+D (P10) , NA MALTU POROTHERM TM
ZDIVO TL. 300mm Z CHEL POROTHERM 30 P+D (P10) , NA MALTU POROTHERM TM
ZDIVO TL. 300 mm Z CHEL PLNÝCH PÁLEVNÝCH CP P20 NA MALTU CEMENTOVOU MC 10,0 MPa
PŘÍČKY TL. 100 Z PŘÍČKOVEK POROTHERM 6,5 P+D NA MALTU MC 5,0
PŘÍČKY Z JEDNODUCHÉHO SÁDROKARTONU (TL. 75mm) + VÝPLŇ MIN. 40KDU TL. 50mm

POZNÁMKA:

- HLEDIŠTĚ JE OBVODĚ STÁVAJÍCÍ PODLAHY 1.NP.
- V MÍSTĚ DVEŘÍ NAŠLAPNÝCH VRSTEV POUŽÍT POUZE PŘECHODOVÉ LIŠTY
- VÝŠKY OBKLADŮ UPŘESNÍ ŘEŠENÍ INTERIÉRU
- STROPNÍ DESKU NAD ZAPÍŠTĚNÍM VSTUPEM PROVEST JAKO ODDĚLENOU S PŘERUŠENÍM TEP. MOSTŮM

KLAVÍR PROJEKTANT: INGARDA. FRANTIŠEK PETR	DEPOV. PROJEKTANT: ING. ANTONÍN REITER	KONTROLOVAL: JIŘÍ DUBEŠ	
INVESTOR: MĚSTO STARÝ	ZLÍN – LETNÁ	DATUM: 13.04.2007	FORMÁT: 2 A4
PŘÍSTAVBY ČTVRTDOMKŮ VE ČTVRTI LETNÁ, ZLÍN		ZAKÁZKOVÉ ČÍSLO: 06-10	STAVEB P.Č.: 005
VARIANTA 5B		ARCHIVNÍ ČÍSLO:	
PŮDORYS 1.NP		MĚŘÍTKO: 1:50	ČÍSLO VÝKRESU: B2

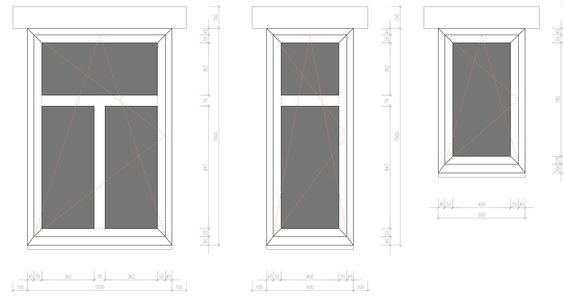

POZNÁMKA

- OKNA BUDOU JEDNODUCHÁ DŘEVĚNÁ, ZASKLENÁ DVOJSKLEM (PŘÍPADNĚ TRIJSKLEM)
- BUDE ZACHOVÁNA PŮVODNÍ TVAR ZLÍNĚN A PROFILACE
- NEBUDE POUŽITO MŘÍŽOVÉHO ZLÍNĚNÍ
- SCHEMATA VÝROBKŮ JSOU KRESLENA PŘI POHLEDU Z VNĚJŠÍ STRANY

KLAVÍR PROJEKTANT: INGARDA. FRANTIŠEK PETR	DEPOV. PROJEKTANT: ING. ANTONÍN REITER	KONTROLOVAL: JIŘÍ DUBEŠ	
INVESTOR: MĚSTO STARÝ	ZLÍN – LETNÁ	DATUM: 13.04.2007	FORMÁT: 2 A4
PŘÍSTAVBY ČTVRTDOMKŮ VE ČTVRTI LETNÁ, ZLÍN		ZAKÁZKOVÉ ČÍSLO: 06-10	STAVEB P.Č.: 005
VARIANTA 5B		ARCHIVNÍ ČÍSLO:	
DETAILY OKEN		MĚŘÍTKO: 1:10	ČÍSLO VÝKRESU: B8

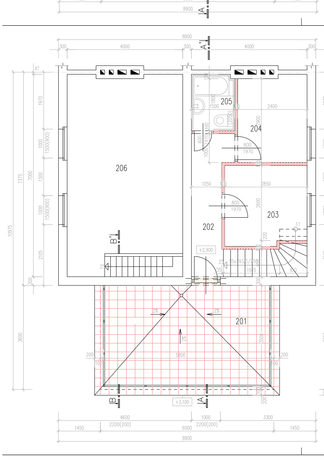

LEGENDA MÍSTNOSTÍ

ČÍSLO MÍSTNOSTI	NÁZEV MÍSTNOSTI	PLOCHA m^2	PODLAHA	SDK	POVRCH STĚN	POVRCH STROPU/ PODHLEDU	S/K m	POZNÁMKA
201	TERASA	24,32	KERAMICKÁ DLAŽBA	B3	VZ1 FASADA			
202	CHODBA A SCHODIŠTĚ	8,11	LAMELOVÉ PLOV. PODL. DŘEVĚNÉ DEL. SCHODY	C1 C2	CEM. VÁP., PIL, MV,	CEM. VÁP. PIL, MV,		PODLAHOVÁ LIŠTA
203	LOŽNICE	7,24	LAMELOVÉ PLOVOUCÍ PODLAHA	C1	CEM. VÁP., PIL, MV,	CEM. VÁP. PIL, MV,		PODLAHOVÁ LIŠTA
204	POKOJ	7,11	LAMELOVÉ PLOVOUCÍ PODLAHA	C1	CEM. VÁP., PIL, MV,	CEM. VÁP. PIL, MV,		PODLAHOVÁ LIŠTA
205	KOUPELNA	2,90	KERAMICKÁ DLAŽBA	B4	CEM. VÁP., PIL, MV, HIZ1000	CEM. VÁP. PIL, MV,		
206	CHODBA/ STAV							

CSM – CEMENTOVÁ STRAKOVÁ MALTA
VSO – VYSPRÁVKA STRAKOVÝCH OMÍTEK
PP – PŘEČÍŇOVÁNÍ POKROVU
MV – MALBA VAPOROPAŘ.

LEGENDA ZNAČENÍ MATERIÁLŮ

STÁVAJÍCÍ KONSTRUKCE
PŘÍČKY Z DVOJITÉHO SÁDROKARTONU (TL. 100mm) + VÝPLŇ MIN. 40KDU TL. 50mm

POZNÁMKA:

- HLEDIŠTĚ JE OBVODĚ STÁVAJÍCÍ PODLAHY 1.NP.
- V MÍSTĚ DVEŘÍ NAŠLAPNÝCH VRSTEV POUŽÍT POUZE PŘECHODOVÉ LIŠTY
- NOVÉ OTVORY PRO SCHODIŠTĚ VE STROPECH UPŘESNIT PODLE KONKRÉTNÍHO ROZMĚŘENÍ STROPNÍC
- SKLADBA TERASY VIZ REZ A–A'

KLAVÍR PROJEKTANT: INGARDA. FRANTIŠEK PETR	DEPOV. PROJEKTANT: ING. ANTONÍN REITER	KONTROLOVAL: JIŘÍ DUBEŠ	
INVESTOR: MĚSTO STARÝ	ZLÍN – LETNÁ	DATUM: 13.04.2007	FORMÁT: 2 A4
PŘÍSTAVBY ČTVRTDOMKŮ VE ČTVRTI LETNÁ, ZLÍN		ZAKÁZKOVÉ ČÍSLO: 06-10	STAVEB P.Č.: 005
VARIANTA 5B		ARCHIVNÍ ČÍSLO:	
PŮDORYS 2.NP		MĚŘÍTKO: 1:50	ČÍSLO VÝKRESU: B3

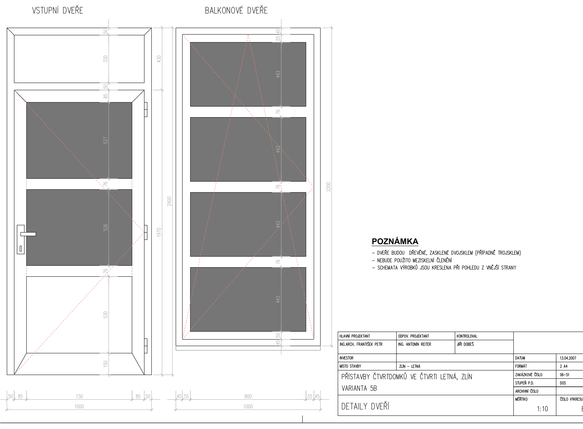

POZNÁMKA

- DVEŘE BUDOU DŘEVĚNÉ, ZASKLENÉ DVOJSKLEM (PŘÍPADNĚ TRIJSKLEM)
- NEBUDE POUŽITO MŘÍŽOVÉHO ZLÍNĚNÍ
- SCHEMATA VÝROBKŮ JSOU KRESLENA PŘI POHLEDU Z VNĚJŠÍ STRANY

KLAVÍR PROJEKTANT: INGARDA. FRANTIŠEK PETR	DEPOV. PROJEKTANT: ING. ANTONÍN REITER	KONTROLOVAL: JIŘÍ DUBEŠ	
INVESTOR: MĚSTO STARÝ	ZLÍN – LETNÁ	DATUM: 13.04.2007	FORMÁT: 2 A4
PŘÍSTAVBY ČTVRTDOMKŮ VE ČTVRTI LETNÁ, ZLÍN		ZAKÁZKOVÉ ČÍSLO: 06-10	STAVEB P.Č.: 005
VARIANTA 5B		ARCHIVNÍ ČÍSLO:	
DETAILY DVEŘÍ		MĚŘÍTKO: 1:10	ČÍSLO VÝKRESU: B9

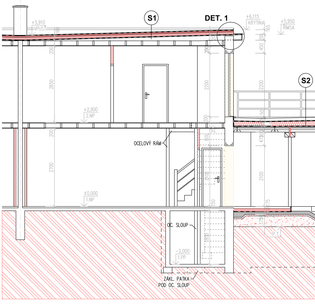

LEGENDA ZNAČENÍ MATERIÁLŮ

STÁVAJÍCÍ KONSTRUKCE
TEPELNÁ IZOLACE
ZDIVO TL. 400 mm Z CHEL POROTHERM 40 P+D (P10) , NA MALTU POROTHERM TM
ZDIVO TL. 300mm Z CHEL POROTHERM 30 P+D (P10) , NA MALTU POROTHERM TM
ZDIVO TL. 250mm Z CHEL POROTHERM 24 P+D (P10) , NA MALTU POROTHERM TM
ZDIVO TL. 150 A 300 mm Z CHEL PLNÝCH PÁLEVNÝCH CP P20 NA MC 10,0 MPa
PŘÍČKY TL. 100 Z PŘÍČKOVEK POROTHERM 6,5 P+D NA MALTU MC 5,0
SÁDROKARTONOVÉ PŘÍČKY + VÝPLŇ MIN. 40KDU TL. 50mm
PROSTÝ A KONSTRUKČNĚ VYZTUŽENÝ BETON
MONOLITICKÝ ŽELEZOBETON
NUTNÝ STŘÍMOPRŮSVYP PODSYP
NUTNÝ ZÁKLYP
HUMÉNÍ VRSTVA
ROSTLÝ TERÉN
OCELOVÉ KONSTRUKCE

S1 - SKLADBA STŘECHY
- ELASTEK 50 SPECIAL EDICE (SBS MODIF. AP S POSYPEM)
- ELASTEK 40 ALU (SBS MODIF. AL FOLIE)
(NOTAVIT DO PODKL. KOŠ, SPÁLE VODOTĚSNĚ SVAŘIT)
- EPS 100 S TL. 100 (DRÁNA DESKA)
- SKLBET AD MINERAL (PARODRÁNA)
- ASF. PÁS R13
- STÁVAJÍCÍ PROVISORNÍ ZÁKLOP VE SPÁDU
(PŘÍPADNĚ VYSPRAVIT)

S2 - SKLADBA TERASY
- KERAMICKÁ MRAZUVDORNÁ DLAŽBA
- FLEXIBILNÍ TMEL + CEMENTOVÁ HYDROIZOLACE
- BET. MAZANINA (EOS, TL. 80mm
VYZTUŽENÁ SVAR. SÍTÍ
- DRENÁŽNÍ VRSTVA (DICKEREN GR)
- ELASTEK 40 STEJNĚ
- POLYSTEX EPS 100 S TDP TL. 60mm
- VÝPLŇ TERÉNU (PŘÍPADNĚ VYPRAVIT KLÍN)
- FARGEBRANA (FAS TRYV CZOO 540)
- NOSNÁ KONSTRUKCE

KLAVÍR PROJEKTANT: INGARDA. FRANTIŠEK PETR	DEPOV. PROJEKTANT: ING. ANTONÍN REITER	KONTROLOVAL: JIŘÍ DUBEŠ	
INVESTOR: MĚSTO STARÝ	ZLÍN – LETNÁ	DATUM: 13.04.2007	FORMÁT: 2 A4
PŘÍSTAVBY ČTVRTDOMKŮ VE ČTVRTI LETNÁ, ZLÍN		ZAKÁZKOVÉ ČÍSLO: 06-10	STAVEB P.Č.: 005
VARIANTA 5B		ARCHIVNÍ ČÍSLO:	
ŘEZ A–A'		MĚŘÍTKO: 1:50	ČÍSLO VÝKRESU: B4

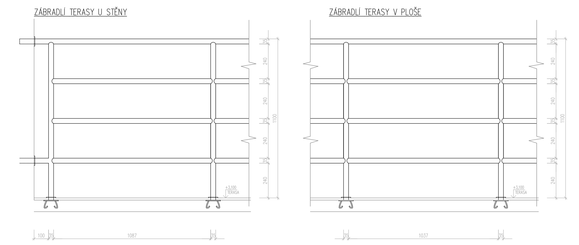

POZNÁMKA

- ZÁBRADLÍ BUDE OCELOVÉ, TRUBKOVÉ (TR. ø70mm), NATĚR V BARVĚ BÍLÉ
- KOTVENÍ NA PLOTNU, OSAZENÉ PŘI BETONÁŽI STROPU (P6-100x100x4x8mm)
- PROSTŘEDÍ STĚNU A PODLAHOU BUDOU ZAPRAVENY, UTĚSNĚNY A KRYTY ROZETAMI

KLAVÍR PROJEKTANT: INGARDA. FRANTIŠEK PETR	DEPOV. PROJEKTANT: ING. ANTONÍN REITER	KONTROLOVAL: JIŘÍ DUBEŠ	
INVESTOR: MĚSTO STARÝ	ZLÍN – LETNÁ	DATUM: 13.04.2007	FORMÁT: 2 A4
PŘÍSTAVBY ČTVRTDOMKŮ VE ČTVRTI LETNÁ, ZLÍN		ZAKÁZKOVÉ ČÍSLO: 06-10	STAVEB P.Č.: 005
VARIANTA 5B		ARCHIVNÍ ČÍSLO:	
DETAILY ZÁBRADLÍ TERASY		MĚŘÍTKO: 1:10	ČÍSLO VÝKRESU: B10

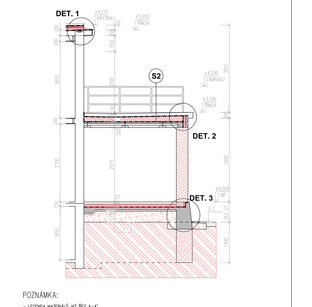

POZNÁMKA:
- LEGENDA MATERIÁLŮ VIZ REZ A–A'

KLAVÍR PROJEKTANT: INGARDA. FRANTIŠEK PETR	DEPOV. PROJEKTANT: ING. ANTONÍN REITER	KONTROLOVAL: JIŘÍ DUBEŠ	
INVESTOR: MĚSTO STARÝ	ZLÍN – LETNÁ	DATUM: 13.04.2007	FORMÁT: 2 A4
PŘÍSTAVBY ČTVRTDOMKŮ VE ČTVRTI LETNÁ, ZLÍN		ZAKÁZKOVÉ ČÍSLO: 06-10	STAVEB P.Č.: 005
VARIANTA 5B		ARCHIVNÍ ČÍSLO:	
ŘEZ B–B'		MĚŘÍTKO: 1:50	ČÍSLO VÝKRESU: B5

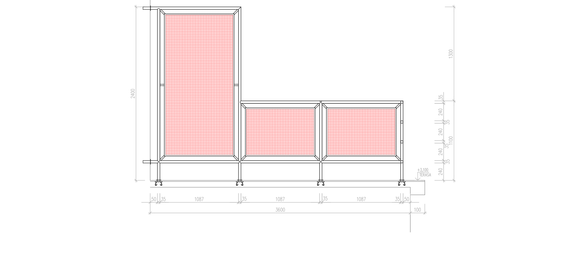

POZNÁMKA

- ZÁBRADLÍ BUDE OCELOVÉ, TRUBKOVÉ (TR. ø70mm), NATĚR V BARVĚ BÍLÉ
- KOTVENÍ NA PLOTNU, OSAZENÉ PŘI BETONÁŽI STROPU (P6-100x100x4x8mm)
- VÝPLŇ DRÁTOVOU TL. 8mm S LEMOVÁNÍM PROFILY
- PROSTŘEDÍ STĚNU A PODLAHOU BUDOU ZAPRAVENY, UTĚSNĚNY A KRYTY ROZETAMI

KLAVÍR PROJEKTANT: INGARDA. FRANTIŠEK PETR	DEPOV. PROJEKTANT: ING. ANTONÍN REITER	KONTROLOVAL: JIŘÍ DUBEŠ	
INVESTOR: MĚSTO STARÝ	ZLÍN – LETNÁ	DATUM: 13.04.2007	FORMÁT: 2 A4
PŘÍSTAVBY ČTVRTDOMKŮ VE ČTVRTI LETNÁ, ZLÍN		ZAKÁZKOVÉ ČÍSLO: 06-10	STAVEB P.Č.: 005
VARIANTA 5B		ARCHIVNÍ ČÍSLO:	
DETAIL DĚLÍCÍ STĚNY NA TERASE		MĚŘÍTKO: 1:20	ČÍSLO VÝKRESU: B11

POHLED JIŽNÍ

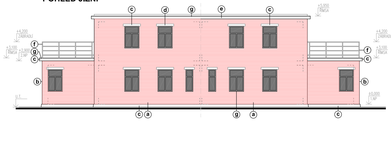

POHLED VÝCHODNÍ

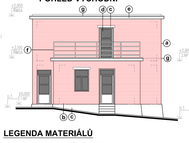

POHLED SEVERNÍ

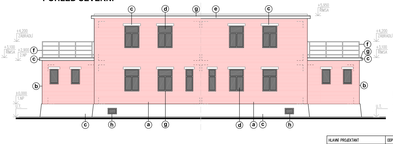

LEGENDA MATERIÁLŮ

- (a) FALEŇA LOŽNÁ CIHLA (PŮVODNÍ OBJEKT)
  ALT. ZATEPLENÍ A OBKLAD CH. FASKOU
- (b) OBKLAD CHELNÝM FASKOVÝM (PŘÍSTAVBA)
- (c) CEMENTOVÁ OMÍTKA, BARVA ŠEDÁ
- (d) DŘEVĚNÉ VÝPLNĚ OTVORŮ (OKNA, DVEŘE), BARVA BÍLÁ
- (e) PODBITÍ ŘÍMSY, LAZUROVANÝ NÁTĚR, BARVA OKROVÁ
- (f) ZÁMEČNICKÉ VÝROBKY, BARVA BÍLÁ
- (g) KLEMPÍŘSKÉ VÝROBKY, BARVA ŠEDÁ (RAL 7040)
- (h) OCELOVÁ SKLEPNÍ OKNA, BARVA ŠEDÁ (RAL 7040)

POZNÁMKA

- BARVOVOST A STRUKTURA POVRCHOVÝCH OPRAV BUDE DODRŽENA DLE PŮVODNÍHO ŘEŠENÍ
- U VARIANTY SE ZATEPLENÍM STÁVAJÍCÍHO OBJEKTU BUDE NAOPRAZD OTVORŮ PROVEDENO OD LÍŠŤ OBKLADU ZELENÉHO IZOLANTU A OPATŘENO TONOVÝSTVOU ZÁMEZDNÍKOU HLAZENOU FASÁDNÍ OMÍTKOU (ZÁKLD DO TMAVÝ V BARVĚ ŠEDÉ

KLAVÍR PROJEKTANT: INGARDA. FRANTIŠEK PETR	DEPOV. PROJEKTANT: ING. ANTONÍN REITER	KONTROLOVAL: JIŘÍ DUBEŠ	
INVESTOR: MĚSTO STARÝ	ZLÍN – LETNÁ	DATUM: 13.04.2007	FORMÁT: 2 A4
PŘÍSTAVBY ČTVRTDOMKŮ VE ČTVRTI LETNÁ, ZLÍN		ZAKÁZKOVÉ ČÍSLO: 06-10	STAVEB P.Č.: 005
VARIANTA 5B		ARCHIVNÍ ČÍSLO:	
POHLEDY		MĚŘÍTKO: 1:100	ČÍSLO VÝKRESU: B6

V5B