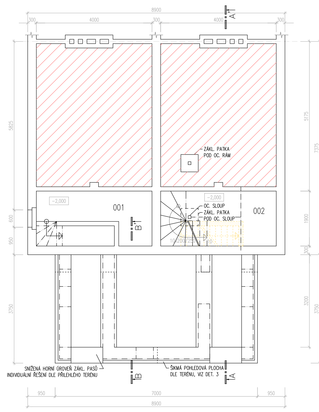

LEGENDA MÍSTNOSTÍ

ČÍSLO MÍSTNOSTI	NÁZEV MÍSTNOSTI	PLOCHA m^2	PODLAHA	SDK	POVRCH STĚN	POVRCH STROPU/ PODHLEDU	S/K	POZNÁMKA
001	SKLEP	7,60	CEMENT. POTĚR	NE	CEM. VÁPNO, MV	CEM. PIL. MV		
002	SKLEP	7,60	CEMENT. POTĚR	NE	CEM. VÁPNO, MV	CEM. PIL. MV		

PB – POHLEDOVÝ BETON
MV – MALÝN VAPNNÁ
CSM – OSTRUČNÉM STÁVAJÍCÍ MALEB
VOÚ – VYSPRAVENÍ STÁVAJÍCÍCH OMÍTEK

LEGENDA ZNAČENÍ MATERIÁLŮ

STÁVAJÍCÍ KONSTRUKCE
STÁVAJÍCÍ KONSTRUKCE

POZNÁMKA:
- HLOUBÍ JÁ ORDNĚŘ STÁVAJÍCÍ PODLAHY 1.NP.
- VZHLEDEM K KOLEBLIVÉ STAVEBNÍ ÁTE A MOŽNÉ KOMPLEXNÍM GEOLOGICKÝM POSUNŮ SE VYCHÁZÍ Z PŘISPOKLÁDANÉ ÚROVNOSTI V ZÁKLADOVÉ SPÁŘE NA=CSÁPU, TÉKTO PŘEDPOKLÁZÍ JE NUTNO OVĚŘIT V PRŮBĚHU ZEMNÍCH PRACÍ.
- ZÁKLADOVÁ SPÁŘE NA=CSÁPU, TÉKTO PŘEDPOKLÁZÍ JE NUTNO OVĚŘIT V PRŮBĚHU ZEMNÍCH PRACÍ, STAV A TVAR JE NUTNO OVĚŘIT SONDAMI, PŘÍPADNÉ ŘEŠENÍ UPŘESNÍ V PRŮBĚHU ZEMNÍCH PRACÍ DLE KONKRÉTNÍ SITUACE.
- ZÁKLADOVÁ SPÁŘA GRADOVÝCH ZÁKLADŮ SITUOVÁT DO NEZNÁMÉ HLOUBKY (MIN. 1,4M) A DO ZÁŘEZU ROST. TERÉNU (MIN. 0,6M). ZÁKLADOVÁ SPÁŘA VNITŘNÍCH ZÁKLADŮ SITUOVÁT DO ZÁŘEZU ROST. TERÉNU (MIN. 0,6M). GRADOVÉ ZÁKLADOVÉ SPÁRY U STÁVAJÍCÍCH OBJEKTŮ ZAŘÍT MIN. NA ÚROVEŇ PODLAHY SUTERÉNU.
- ZÁKLADOVÉ SPÁRY PŘI ZÁKLADOVÁNÍ NOVÉHO OBJEKTU U STÁVAJÍCÍCH ZÁKLADŮ V MÍSTĚ NAPOJENÍ, ZAŘÍZNÍ JEJICH HLOUBKY, ÚROVNOSTI ZÁKLADOVÉ SPÁRY PŘI ZÁKLADOVÁNÍ NOVÉHO OBJEKTU ROZHODNE TERÉN.
- POD PODKLADNÍ BETONOVOU MAZANINU PROVÉST HUTNĚNÝ ŠTĚRKOPÍSKOVÝ PODSYP (DŘ=0,7) A PODBETONOVÁNÍ PROSTŘN BETONEM B10.
- POD ZÁKLADOVÉ PASY PROVÉST PODBETONOVÁNÍ PROSTŘN A KONSTRUKCE VYZTUŽENÉM BETONEM B10.
- ZE ZÁKLADOVÉ PASY A DESKY BUDOU PROVEDENY Z BETONU B10 VYZTUŽENÉHO VÝZTUŽÍ Ø8 (DO 50%) A SÍŤ KARI
- NA STAVEBNÍ NEPŘÍZNIVÉ HYDROLOGICKÉ PRVKY PŘEDPOKLÁZÍ SE, ŽE PODZEMÍ VŮBA NEOSAHUJE ZÁKLADOVÝCH KONSTRUKCE TÉNTO PŘEDPOKLAD MUSÍ BÝT POTVRZEN V PRŮBĚHU ZEMNÍCH PRACÍ.

KLAVÁR PROJEKTANT: INGARDA, FRANTIŠEK PETR	DEPOV. PROJEKTANT: ING. ANTONÍN REITER	KONTROLOVAL: JIŘÍ DOBEŠ
INVESTOR:		DATUM: 13.04.2007
MÍSTO STAVBY: ZLÍN – LETNÁ		FORMÁT: 2 A4
PŘÍSTAVBY ČTVRTDOMKŮ VE ČTVRTI LETNÁ, ZLÍN		ZAKÁZKOVÉ ČÍSLO: 06-10
VARIANTA 6A		STUPEŇ P.D.: DÚS
		ARCHIVNÍ ČÍSLO:
PŮDORYS ZÁKLADŮ		MĚŘÍTKO: 1:50 / ČÍSLO VÝKRESU: B1

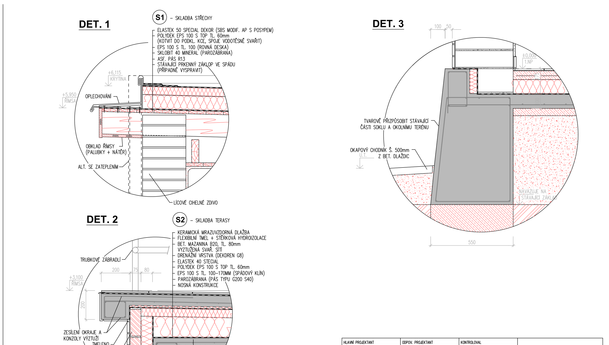

KLAVÁR PROJEKTANT: INGARDA, FRANTIŠEK PETR	DEPOV. PROJEKTANT: ING. ANTONÍN REITER	KONTROLOVAL: JIŘÍ DOBEŠ
INVESTOR:		DATUM: 13.04.2007
MÍSTO STAVBY: ZLÍN – LETNÁ		FORMÁT: 2 A4
PŘÍSTAVBY ČTVRTDOMKŮ VE ČTVRTI LETNÁ, ZLÍN		ZAKÁZKOVÉ ČÍSLO: 06-10
VARIANTA 6A		STUPEŇ P.D.: DÚS
		ARCHIVNÍ ČÍSLO:
STAVEBNÍ DETAILY		MĚŘÍTKO: 1:10 / ČÍSLO VÝKRESU: B7

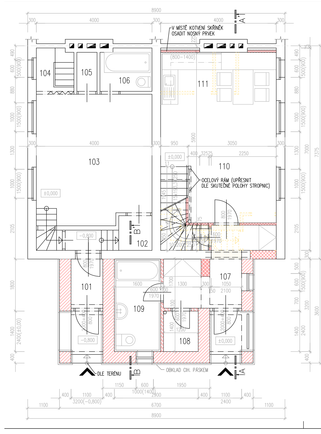

LEGENDA MÍSTNOSTÍ

ČÍSLO MÍSTNOSTI	NÁZEV MÍSTNOSTI	PLOCHA m^2	PODLAHA	SDK	POVRCH STĚN	POVRCH STROPU/ PODHLEDU	S/K	POZNÁMKA
101	PŘÍSTUP	2,05	KERAMICKÁ DLAŽBA	NE	MVÁ, MA	MVÁ, MA		KERAMICKÝ SOKL V=100MM
102~106	STÁVAJÍCÍ STAV							
107	PŘÍSTUP	6,81	KERAMICKÁ DLAŽBA	NE	MVÁ, MA	MVÁ, MA		KERAMICKÝ SOKL V=100MM
108	SKLAD	1,68	KERAMICKÁ DLAŽBA	NE	MVÁ, MA, KKEZRAM	MVÁ, MA		
109	KOUPELNA	5,12	KERAMICKÁ DLAŽBA	NE	MVÁ, MA, KKEZRAM	MVÁ, MA		
110	OBÝVACÍ POKOJ	18,54	LAMELOVÁ PLOVOUCÍ PODLAHA	LD	CSM, VOÚ, PP, MA,	CSM, VOÚ, PP, MA,		PODLAHOVÁ LIŠTA
111	KUCHYŇSKÝ KOUT	6,70	LAMELOVÁ PLOVOUCÍ PODLAHA	LD	CSM, VOÚ, PP, MA, KKEZRAM~1400	CSM, VOÚ, PP, MA,		PODLAHOVÁ LIŠTA

CSM – OSTRUČNÉM STÁVAJÍCÍCH WALEB
VOÚ – VYSPRAVENÍ STÁVAJÍCÍCH OMÍTEK
PP – PŘEČIŇOVÁNÍ POKOJŮ
MVÁ – MALÝNÁ OMÍTKA (NA NOVÝCH POMÍTKÁCH)
KO CERSO – KONMOKÝ OBKLAD VÝŠKY 2050mm
MA – WALBA ANTIFUNGA
SKKP – SÁDROKARTONOVÝ PODHLED

LEGENDA ZNAČENÍ MATERIÁLŮ

STÁVAJÍCÍ KONSTRUKCE
STÁVAJÍCÍ KONSTRUKCE
ZDIVO TL. 400 mm Z CHEL POROTHERM 40 P+D (P10) , NA MALTU POROTHERM TM
ZDIVO TL. 300mm Z CHEL POROTHERM 30 P+D (P10) , NA MALTU POROTHERM TM
ZDIVO TL. 300 mm Z CHEL PLNÝCH PÁLEVÝCH CP P20 NA MALTU CEMENTOVÉ MC 10,0 MPa
PŘÍČKY TL. 100 Z PŘÍČKOVEK POROTHERM 6,5 P+D NA MALTU MC 5,0
PŘÍČKY Z JEDNODUCHÉHO SÁDROKARTONU (TL. 75mm) + VÝPLŇ MIN. 40KG/ TL. 50mm

POZNÁMKA:
- HLOUBÍ JÁ ORDNĚŘ STÁVAJÍCÍ PODLAHY 1.NP.
- V MÍSTĚ ÚŘÍN NAŠLAPNÝCH MÍSTEV PODLAH POUŽÍT PŘECHODOVÉ LIŠTY
- VÝŠKY OBKLADŮ UPŘESNÍ ŘEŠENÍ INTERIÉRU
- STROPNÍ DESKU NAD ZAPÍŠTĚNÝM VCHUTNÁ PROVÉST JAKO ODDĚLENOU S PŘERUŠENÝMI TEP. MOSTKY

KLAVÁR PROJEKTANT: INGARDA, FRANTIŠEK PETR	DEPOV. PROJEKTANT: ING. ANTONÍN REITER	KONTROLOVAL: JIŘÍ DOBEŠ
INVESTOR:		DATUM: 13.04.2007
MÍSTO STAVBY: ZLÍN – LETNÁ		FORMÁT: 2 A4
PŘÍSTAVBY ČTVRTDOMKŮ VE ČTVRTI LETNÁ, ZLÍN		ZAKÁZKOVÉ ČÍSLO: 06-10
VARIANTA 6A		STUPEŇ P.D.: DÚS
		ARCHIVNÍ ČÍSLO:
PŮDORYS 1.NP		MĚŘÍTKO: 1:50 / ČÍSLO VÝKRESU: B2

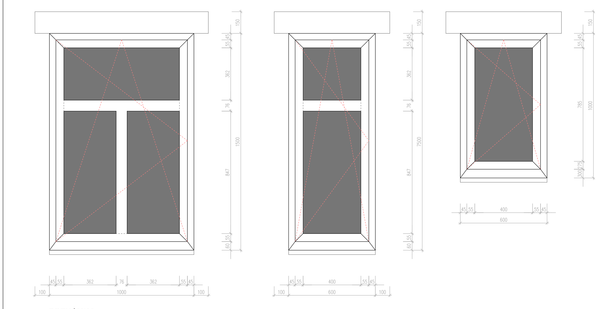

POZNÁMKA
- OKNA BUDOU JEDNOOKNOVÁ DŘEVĚNÁ, ZASKLENÉ DVOJSKLEM (PŘÍPADNĚ TROJSKLEM)
- BUDE ZACHOVÁNA PŮVODNÍ TVAR ČLENĚN A PROFILACE
- NEBUDE POUŽITO MEZIRSKLENÍ ČLENĚNÍ
- SCHEMATA VÝROBKŮ JSOU KRESLENA PŘI POHLEDU Z VNĚJŠÍ STRANY

KLAVÁR PROJEKTANT: INGARDA, FRANTIŠEK PETR	DEPOV. PROJEKTANT: ING. ANTONÍN REITER	KONTROLOVAL: JIŘÍ DOBEŠ
INVESTOR:		DATUM: 13.04.2007
MÍSTO STAVBY: ZLÍN – LETNÁ		FORMÁT: 2 A4
PŘÍSTAVBY ČTVRTDOMKŮ VE ČTVRTI LETNÁ, ZLÍN		ZAKÁZKOVÉ ČÍSLO: 06-10
VARIANTA 6A		STUPEŇ P.D.: DÚS
		ARCHIVNÍ ČÍSLO:
DETAILY OKEN		MĚŘÍTKO: 1:10 / ČÍSLO VÝKRESU: B8

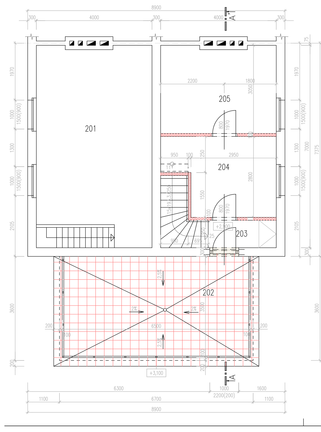

LEGENDA MÍSTNOSTÍ

ČÍSLO MÍSTNOSTI	NÁZEV MÍSTNOSTI	PLOCHA m^2	PODLAHA	SDK	POVRCH STĚN	POVRCH STROPU/ PODHLEDU	S/K	POZNÁMKA
201	STÁVAJÍCÍ STAV							
202	TERASA	26,98	KERAMICKÁ DLAŽBA	NE	NE FASÁDA			
203	CHODBA A SCHODIŠTĚ	5,80	LAMELOVÁ PLOVOUCÍ PODLAHA	LD	CSM, VOÚ, PP, MA,	CSM, VOÚ, PP, MA,		PODLAHOVÁ LIŠTA
204	LOŽNICE	9,57	LAMELOVÁ PLOVOUCÍ PODLAHA	LD	CSM, VOÚ, PP, MA,	CSM, VOÚ, PP, MA,		PODLAHOVÁ LIŠTA
205	POKOJ	11,06	LAMELOVÁ PLOVOUCÍ PODLAHA	LD	CSM, VOÚ, PP, MA,	CSM, VOÚ, PP, MA,		PODLAHOVÁ LIŠTA

CSM – OSTRUČNÉM STÁVAJÍCÍCH WALEB
VOÚ – VYSPRAVENÍ STÁVAJÍCÍCH OMÍTEK
PP – PŘEČIŇOVÁNÍ POKOJŮ
MA – WALBA ANTIFUNGA

LEGENDA ZNAČENÍ MATERIÁLŮ

STÁVAJÍCÍ KONSTRUKCE
PŘÍČKY Z DVOJITÉHO SÁDROKARTONU (TL. 100mm) + VÝPLŇ MIN. 40KG/ TL. 50mm

POZNÁMKA:
- HLOUBÍ JÁ ORDNĚŘ STÁVAJÍCÍ PODLAHY 1.NP.
- V MÍSTĚ ÚŘÍN NAŠLAPNÝCH MÍSTEV PODLAH POUŽÍT PŘECHODOVÉ LIŠTY
- NOVÉ OTVORY PRO SCHODIŠTĚ VE STROPECH UPŘESNIT PODLE KONKRÉTNÍHO ROZMĚTŮ STROPNÍC
- SKLADBA TERASY VIZ REZ A-A'

KLAVÁR PROJEKTANT: INGARDA, FRANTIŠEK PETR	DEPOV. PROJEKTANT: ING. ANTONÍN REITER	KONTROLOVAL: JIŘÍ DOBEŠ
INVESTOR:		DATUM: 13.04.2007
MÍSTO STAVBY: ZLÍN – LETNÁ		FORMÁT: 2 A4
PŘÍSTAVBY ČTVRTDOMKŮ VE ČTVRTI LETNÁ, ZLÍN		ZAKÁZKOVÉ ČÍSLO: 06-10
VARIANTA 6A		STUPEŇ P.D.: DÚS
		ARCHIVNÍ ČÍSLO:
PŮDORYS 2.NP		MĚŘÍTKO: 1:50 / ČÍSLO VÝKRESU: B3

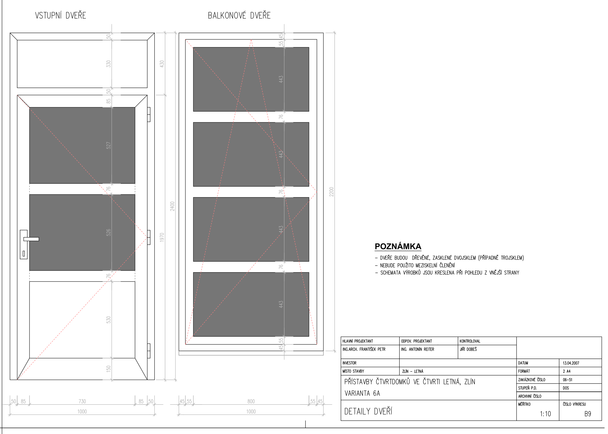

POZNÁMKA
- DVEŘE BUDOU DŘEVĚNÉ, ZASKLENÉ DVOJSKLEM (PŘÍPADNĚ TROJSKLEM)
- NEBUDE POUŽITO MEZIRSKLENÍ ČLENĚNÍ
- SCHEMATA VÝROBKŮ JSOU KRESLENA PŘI POHLEDU Z VNĚJŠÍ STRANY

KLAVÁR PROJEKTANT: INGARDA, FRANTIŠEK PETR	DEPOV. PROJEKTANT: ING. ANTONÍN REITER	KONTROLOVAL: JIŘÍ DOBEŠ
INVESTOR:		DATUM: 13.04.2007
MÍSTO STAVBY: ZLÍN – LETNÁ		FORMÁT: 2 A4
PŘÍSTAVBY ČTVRTDOMKŮ VE ČTVRTI LETNÁ, ZLÍN		ZAKÁZKOVÉ ČÍSLO: 06-10
VARIANTA 6A		STUPEŇ P.D.: DÚS
		ARCHIVNÍ ČÍSLO:
DETAILY DVEŘÍ		MĚŘÍTKO: 1:10 / ČÍSLO VÝKRESU: B9

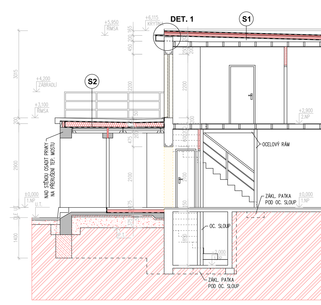

LEGENDA ZNAČENÍ MATERIÁLŮ

STÁVAJÍCÍ KONSTRUKCE
TEPELNÁ IZOLACE
ZDIVO TL. 400 mm Z CHEL POROTHERM 40 P+D (P10) , NA MALTU POROTHERM TM
ZDIVO TL. 300mm Z CHEL POROTHERM 30 P+D (P10) , NA MALTU POROTHERM TM
ZDIVO TL. 250mm Z CHEL POROTHERM 24 P+D (P10) , NA MALTU POROTHERM TM
ZDIVO TL. 150 A 300 mm Z CHEL PLNÝCH PÁLEVÝCH CP P20 NA MC 10,0 MPa
PŘÍČKY TL. 100 Z PŘÍČKOVEK POROTHERM 6,5 P+D NA MALTU MC 5,0
SÁDROKARTONOVÉ PŘÍČKY + VÝPLŇ MIN. 40KG/ TL. 50mm
PROSTÝ A KONSTRUKČNĚ VÝZTUŽNÝ BETON
MONOLITICKÝ ŽELEZOBETON
HUTNĚNÝ ŠTĚRKOPÍSKOVÝ PODSYP
HUTNĚNÝ ZÁSYP
HUMÉNNÍ VRSTVA
ROSTLÝ TERÉN
OCELOVÉ KONSTRUKCE

S1 – SKLADBA STŘECHY
- ELASTEK 50 SPECIAL SENOR (SBS MODIF. AP S POSYPEM)
- ELASTEK 40 STEP (SBS MODIF. AP)
(NOTVÁT DO PODKL. KOŠ, SPÁLE VODOTĚSNÉ SVAŘIT)
- EPS 100 S TL. 100 (ROVNÁ SEŠIKÁ)
- SKLBET 40 MINERAL (PARODRÁNKA)
- ASF. PÁS R13
- STÁVAJÍCÍ PROFILOVÝ ŽÁLEZP VE SPÁDU
(PŘÍPADNĚ VYSPRAVIT)

S2 – SKLADBA TERASY
- KERAMICKÁ MRAZUVDORNÁ DLAŽBA
- FLEXIBILNÍ TMEL + CEMENTOVÁ HYDROIZOLACE
- BET. MAZANINA (DOL. TL. 80mm
VÝZTUŽNÁ SIAŤ. ŽIŽ
- DRENÁŽNÍ ROŠTVA (DOCHÓREN GR)
- ELASTEK 40 STEON
- POLYDEK EPS 100 S TDP TL. 60mm
- EPS 100 S TL. 100-170MM (SPÁDOVÝ KLÍN)
- PAROZÁBRANA (PAS TYPU G200 S40)
- NOSNÁ KONSTRUKCE

KLAVÁR PROJEKTANT: INGARDA, FRANTIŠEK PETR	DEPOV. PROJEKTANT: ING. ANTONÍN REITER	KONTROLOVAL: JIŘÍ DOBEŠ
INVESTOR:		DATUM: 13.04.2007
MÍSTO STAVBY: ZLÍN – LETNÁ		FORMÁT: 2 A4
PŘÍSTAVBY ČTVRTDOMKŮ VE ČTVRTI LETNÁ, ZLÍN		ZAKÁZKOVÉ ČÍSLO: 06-10
VARIANTA 6A		STUPEŇ P.D.: DÚS
		ARCHIVNÍ ČÍSLO:
ŘEZ A–A'		MĚŘÍTKO: 1:50 / ČÍSLO VÝKRESU: B4

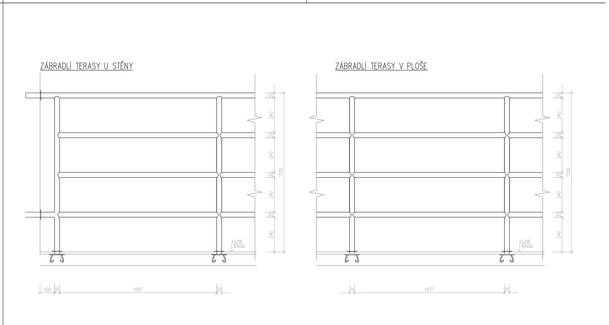

POZNÁMKA
- ZÁBRADLÍ BUDE OCELOVÉ, TRUBKOVÉ (TR. Ø30mm), NATĚR V BARVĚ BÍLÉ
- KOTVENÍ NA PLOTNU, OSAZENÉ PŘI BETONÁŽI STROPU (P6~100x100x4x8mm)
- PROSTŘÍP STĚNU A PODLAHOU BUDOU ZAPRAVENY, UTĚSNĚNY A KRYTY ROZETAMI

KLAVÁR PROJEKTANT: INGARDA, FRANTIŠEK PETR	DEPOV. PROJEKTANT: ING. ANTONÍN REITER	KONTROLOVAL: JIŘÍ DOBEŠ
INVESTOR:		DATUM: 13.04.2007
MÍSTO STAVBY: ZLÍN – LETNÁ		FORMÁT: 2 A4
PŘÍSTAVBY ČTVRTDOMKŮ VE ČTVRTI LETNÁ, ZLÍN		ZAKÁZKOVÉ ČÍSLO: 06-10
VARIANTA 6A		STUPEŇ P.D.: DÚS
		ARCHIVNÍ ČÍSLO:
DETAILY ZÁBRADLÍ TERASY		MĚŘÍTKO: 1:10 / ČÍSLO VÝKRESU: B10

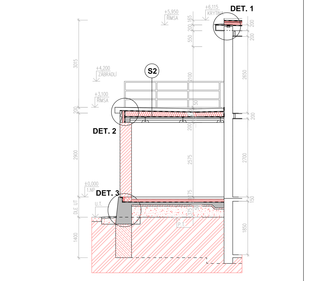

POZNÁMKA:
- LEGENDA MATERIÁLŮ VIZ REZ A–A'

KLAVÁR PROJEKTANT: INGARDA, FRANTIŠEK PETR	DEPOV. PROJEKTANT: ING. ANTONÍN REITER	KONTROLOVAL: JIŘÍ DOBEŠ
INVESTOR:		DATUM: 13.04.2007
MÍSTO STAVBY: ZLÍN – LETNÁ		FORMÁT: 2 A4
PŘÍSTAVBY ČTVRTDOMKŮ VE ČTVRTI LETNÁ, ZLÍN		ZAKÁZKOVÉ ČÍSLO: 06-10
VARIANTA 6A		STUPEŇ P.D.: DÚS
		ARCHIVNÍ ČÍSLO:
ŘEZ B–B'		MĚŘÍTKO: 1:50 / ČÍSLO VÝKRESU: B5

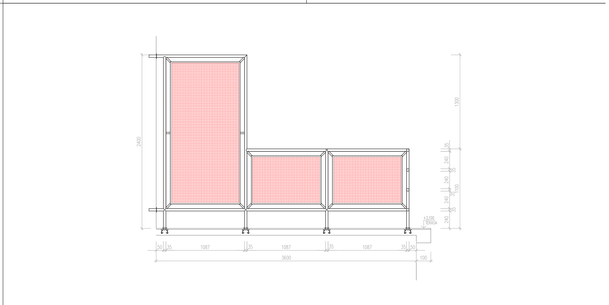

POZNÁMKA
- ZÁBRADLÍ BUDE OCELOVÉ, TRUBKOVÉ (TR. Ø30mm), NATĚR V BARVĚ BÍLÉ
- KOTVENÍ NA PLOTNU, OSAZENÉ PŘI BETONÁŽI STROPU (P6~100x100x4x8mm)
- VÝPLŇ DRÁTOSKLEM TL. 8mm S LEMOVÁNÍM PROFILY
- PROSTŘÍP STĚNU A PODLAHOU BUDOU ZAPRAVENY, UTĚSNĚNY A KRYTY ROZETAMI

KLAVÁR PROJEKTANT: INGARDA, FRANTIŠEK PETR	DEPOV. PROJEKTANT: ING. ANTONÍN REITER	KONTROLOVAL: JIŘÍ DOBEŠ
INVESTOR:		DATUM: 13.04.2007
MÍSTO STAVBY: ZLÍN – LETNÁ		FORMÁT: 2 A4
PŘÍSTAVBY ČTVRTDOMKŮ VE ČTVRTI LETNÁ, ZLÍN		ZAKÁZKOVÉ ČÍSLO: 06-10
VARIANTA 6A		STUPEŇ P.D.: DÚS
		ARCHIVNÍ ČÍSLO:
DETAIL DĚLÍCÍ STĚNY NA TERASE		MĚŘÍTKO: 1:20 / ČÍSLO VÝKRESU: B11

POHLED JIŽNÍ

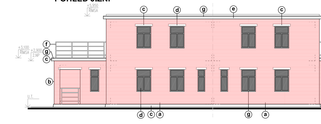

POHLED ZÁPADNÍ

POHLED SEVERNÍ

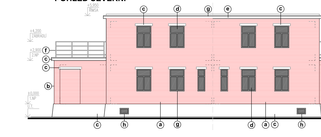

LEGENDA MATERIÁLŮ

- **a** FALEŠNÁ LEŽNÁ ZDILA (PŮVODNÍ OBJEKT)
ALT. ZATEPLENÍ A OBKLAD CH. PASKEM
- **b** OBKLAD CHELNÝM PASKEM (PŘÍSTAVBA)
- **c** SOMOTAŽNÁ OMÍTKA, BARVA ŠEDÁ
- **d** DŘEVĚNÉ VÝPLNĚ OTVORŮ (OKNA, DVEŘE), BARVA BÍLÁ
- **e** PODBITÍ ŘÍMSY, LAZUROVACÍ NÁTĚR, BARVA OKROVÁ
- **f** ZÁMEČNICKÉ VÝROBKY, BARVA BÍLÁ
- **g** KLEMPÍŘSKÉ VÝROBKY, BARVA ŠEDÁ (RAL 7040)
- **h** OCELOVÁ SKLEPNÍ OKNA, BARVA ŠEDÁ (RAL 7040)

POZNÁMKA
- BARVOVOST A STRUKTURA POVRCHOVÝCH ÚPRAV BUDE DODRŽENA DLE PŮVODNÍHO ŘEŠENÍ
- U VARIANTY SE ZATEPLENÍM STÁVAJÍCÍHO OBJEKTU BUDE NAOPRAZD OTVORŮ PROVEDENO DO LÍCE OBKLADU ŽELEZNÍM COLUMKU A OPATŘENO TONOVÝSTVOU ZÁMEČNICKOU HLAZENOU FASÁDNÍ OMÍTKOU (ZÁKLAD DO TMAVÝ V BARVĚ ŠEDÉ

KLAVÁR PROJEKTANT: INGARDA, FRANTIŠEK PETR	DEPOV. PROJEKTANT: ING. ANTONÍN REITER	KONTROLOVAL: JIŘÍ DOBEŠ
INVESTOR:		DATUM: 13.04.2007
MÍSTO STAVBY: ZLÍN – LETNÁ		FORMÁT: 2 A4
PŘÍSTAVBY ČTVRTDOMKŮ VE ČTVRTI LETNÁ, ZLÍN		ZAKÁZKOVÉ ČÍSLO: 06-10
VARIANTA 6A		STUPEŇ P.D.: DÚS
		ARCHIVNÍ ČÍSLO:
POHLEDY		MĚŘÍTKO: 1:100 / ČÍSLO VÝKRESU: B6

V6A