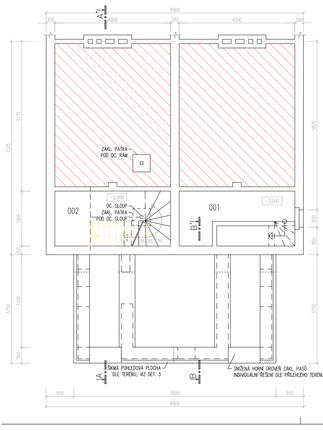

LEGENDA MÍSTNOSTÍ

ČÍSLO MÍSTNOSTI	NÁZEV MÍSTNOSTI	PLOCHA m^2	PODLAHA	SDK	POVRCH STĚN	POVRCH STROPU PODHLEDU	S/K	POZNÁMKA
001	SKLEP	7,60	CEMENT. POTĚR	NE	CEM. VÁPNO, MV	CEM. PIL, MV		
002	SKLEP	7,60	CEMENT. POTĚR	NE	CEM. VÁPNO, MV	CEM. PIL, MV		

PB – POHLEDOVÝ BETON
MV – MALBA VAPNNÁ
OSM – OSTŘIKNĚM STÁVAJÍCÍ MALEB
VOO – VYSPRAVEM STÁVAJÍCÍCH OMÍTEK

LEGENDA ZNAČENÍ MATERIÁLŮ

DRUHÁ KONSTRUKCE
STÁVAJÍCÍ KONSTRUKCE

POZNÁMKA:
- HLOUBÍ JE GRIDHER STÁVAJÍCÍ PODLAHY 1.NP.
- VZHLEDEM K KOLEBLIVÉ STAVEBNÍ JÁMĚ A MOŽNÉ KOMPLEXNÍM GEOLOGICKÝM POSUNŮ SE VYCHÁZÍ Z PŘEDPOKLÁDANÉ ONOVOSTI V ZÁKLADOVÉ SPÁŘE NA:KOSÁRY, TÝKO PŘEDPOKLÁZÍ JE NUTNO OVĚŘIT V PRŮBĚHU ZEMNÍCH PRACÍ.
- ZÁKLADOVÉ SPÁŘY OBVODOVÝCH ZÁKLADŮ STÁVAJÍ NA NEZNÁMÉ HLOUBKY (MIN. 1,0M) A TAKŽE JE NUTNO OVĚŘIT SONDAMI, PŘÍPADNĚ ŘEŠENÍ UPŘESNÍ V PRŮBĚHU ZEMNÍCH PRACÍ DLE KONKRÉTNÍ SITUACE.
- ZÁKLADOVÉ SPÁŘY OBVODOVÝCH ZÁKLADŮ STÁVAJÍ DO NEZNÁMÉ HLOUBKY (MIN. 1,0M) A DO ZÁŘEZU ROST. TERÉNU (MIN. 0,6M). ZÁKLADOVÉ SPÁŘY VNITŘNÍCH ZÁKLADŮ STÁVAJÍ DO ZÁŘEZU ROST. TERÉNU (MIN. 0,6M). GRIDHER ZÁKLADOVÉ SPÁŘY O STÁVAJÍCÍM OBJEKTU ZASTÍ MIN. NA GRIDHER PODLAHY SUTERÉNU.
- ZÁKLADOVÉ SPÁŘY OBVODOVÝCH ZÁKLADŮ STÁVAJÍCÍCH ZÁKLADŮ A MOŽÉ NAPŘ.ZAJÍT JEJICH ALICH HLOUBKY, ONOVOSTI ZÁKLADOVÉ SPÁŘY PŘI ZEMNÍCH PRACÍCH OVĚŘIT ODBORNÝ DOHLED.
- PŘED PODKLADNÍ BETONOVOU MAZANINU PROVÉST HUTNĚNÍ ŠTĚRKOPÍSKOVÝ PODSYP (DP-0,7) A PODBETONOVÁNÍ PROSTŘ BETONEM B10.
- POD ZÁKLADOVÉ PASY PROVÉST PODBETONOVÁNÍ PROSTŘ A KONSTRUKCE VYZTUŽENÉM BETONEM B10.
- ZE ZÁKLADOVÉ PASY A DESKY BUDOU PROVEDENY Z BETONU B20 VYZTUŽENÉHO VÝZTUŽÍ 4R (10 500) A SÍTÍ 4 KARI
- NA STAVEBNÍ NEPŘÍZNIVÉ GEOLOGICKÝ PROFILU PŘEDPOKLÁDÁ SE, ŽE PODZEMÍ VEDA NEODSTAVUJE ZÁKLADOVÝCH KONSTRUKCE. TENTO PŘEDPOKLAD MUSÍ BÝT POTVRZEN V PRŮBĚHU ZEMNÍCH PRACÍ.

KLAVÍR PROJEKTANT: INGARDA. FRANTIŠEK PETR	DEPOV. PROJEKTANT: ING. ANTONÍN REITER	KONTROLOVAL: JIŘÍ DUBEŠ
INVESTOR:		DATUM: 13.04.2007
MÍSTO STAVBY: ZLÍN – LETNÁ		FORMÁT: 2 A4
PŘÍSTAVBY ČTVRTDOMKŮ VE ČTVRTI LETNÁ, ZLÍN		ZAKÁZKOVÉ ČÍSLO: 06-10
VARIANTA 6B		STUPEŇ P.D.: DUS
		ARCHIVNÍ ČÍSLO:
PŮDORYS ZÁKLADŮ		MĚŘÍTKO: 1:50 / ČÍSLO VÝKRESU: B1

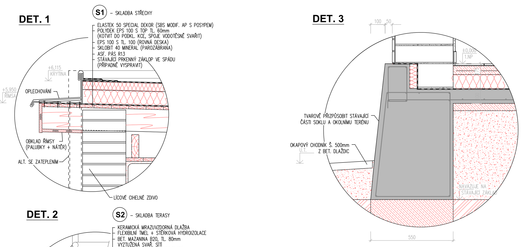

KLAVÍR PROJEKTANT: INGARDA. FRANTIŠEK PETR	DEPOV. PROJEKTANT: ING. ANTONÍN REITER	KONTROLOVAL: JIŘÍ DUBEŠ
INVESTOR:		DATUM: 13.04.2007
MÍSTO STAVBY: ZLÍN – LETNÁ		FORMÁT: 2 A4
PŘÍSTAVBY ČTVRTDOMKŮ VE ČTVRTI LETNÁ, ZLÍN		ZAKÁZKOVÉ ČÍSLO: 06-10
VARIANTA 6B		STUPEŇ P.D.: DUS
		ARCHIVNÍ ČÍSLO:
STAVEBNÍ DETAILY		MĚŘÍTKO: 1:10 / ČÍSLO VÝKRESU: B7

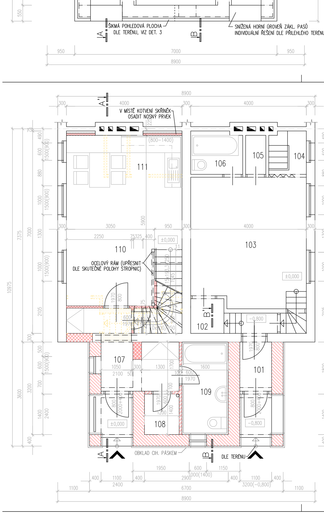

LEGENDA MÍSTNOSTÍ

ČÍSLO MÍSTNOSTI	NÁZEV MÍSTNOSTI	PLOCHA m^2	PODLAHA	SDK	POVRCH STĚN	POVRCH STROPU PODHLEDU	S/K	POZNÁMKA
101	PŘÍSTUP	2,05	KERAMICKÁ DLAŽBA	NE	MVC, MV	MVC, MV		KOTAKOVÝ SOKL V=100MM
102-106	STÁVAJÍCÍ STAV							
107	PŘÍSTUP	6,81	KERAMICKÁ DLAŽBA	NE	MVC, MV	MVC, MV		KOTAKOVÝ SOKL V=100MM
108	SKLAD	1,68	KERAMICKÁ DLAŽBA	NE	MVC, MV, KRÉZOVÁ	MVC, MV		
109	KOUPELNA	5,12	KERAMICKÁ DLAŽBA	NE	MVC, MV, KRÉZOVÁ	MVC, MV		
110	ODPOČINEK PODKLU	18,54	LAMELOVÁ PLOVOUCÍ PODLAHA	ÁNO	CEM. VÁPNO, PIL, MV,	CEM. VÁPNO, PIL, MV,		PODLAHOVÁ LIŠTA
111	KUCHYŇSKÝ KOUT	6,70	LAMELOVÁ PLOVOUCÍ PODLAHA	ÁNO	CEM. VÁPNO, PIL, MV, KÉŽEROV-NÁŠÍ	CEM. VÁPNO, PIL, MV,		PODLAHOVÁ LIŠTA

OSM – OSTŘIKNĚM STÁVAJÍCÍCH MALEB
VOO – VYSPRAVEM STÁVAJÍCÍCH OMÍTEK
PP – PŘEČIŠŤOVÁNÍ POHOVU
KOŠ – KOTVENÍ OMÍTKA (NA NOVÝCH POMŮSTKU)
KO CERESO – KOTAKOVÝ OBKLAD VÝŠKY 2050mm
MV – MALBA VAPNITÁ
SKKP – SKRÁPKATÁNOVÝ PODKLÍD

LEGENDA ZNAČENÍ MATERIÁLŮ

DRUHÁ KONSTRUKCE
STÁVAJÍCÍ KONSTRUKCE
TEPELNÁ IZOLACE
ZDIVO TL. 400 mm Z CHEL POROTHERM 40 P+D (P10) , NA MALTU POROTHERM TM
ZDIVO TL. 300mm Z CHEL POROTHERM 30 P+D (P10) , NA MALTU POROTHERM TM
ZDIVO TL. 300 mm Z CHEL PLNÝCH PÁLIVÝCH CP P20 NA MALTU CEMENTOVÉ MC 10,0 MPa
PŘÍČKY TL. 100 Z PŘÍČKOVEK POROTHERM 6,5 P+D NA MALTU MC 5,0
PŘÍČKY Z JEDNOCHUDÉHO SÁDROKARTONU (TL. 75mm) + VÝPLŇ MIN. 10KOU TL. 50mm

POZNÁMKA:
- HLOUBÍ JE GRIDHER STÁVAJÍCÍ PODLAHY 1.NP.
- V MOŽÉ ŠKŘÍN NAŠLAPNÝCH MÍSTEV PODLAH POUŽÍT PŘECHODOVÉ LIŠTY
- VÝŠKY OBKLADŮ UPŘESNÍ ŘEŠENÍ INTERIÉRU
- STROPNÍ DESKU NAD ZAPÍŠTĚNÍM VÝSTUPUM PROVÉST JAKO ODDĚLENOU S PŘÍRUBOVÝM TEP. MOSTEM

KLAVÍR PROJEKTANT: INGARDA. FRANTIŠEK PETR	DEPOV. PROJEKTANT: ING. ANTONÍN REITER	KONTROLOVAL: JIŘÍ DUBEŠ
INVESTOR:		DATUM: 13.04.2007
MÍSTO STAVBY: ZLÍN – LETNÁ		FORMÁT: 2 A4
PŘÍSTAVBY ČTVRTDOMKŮ VE ČTVRTI LETNÁ, ZLÍN		ZAKÁZKOVÉ ČÍSLO: 06-10
VARIANTA 6B		STUPEŇ P.D.: DUS
		ARCHIVNÍ ČÍSLO:
PŮDORYS 1.NP		MĚŘÍTKO: 1:50 / ČÍSLO VÝKRESU: B2

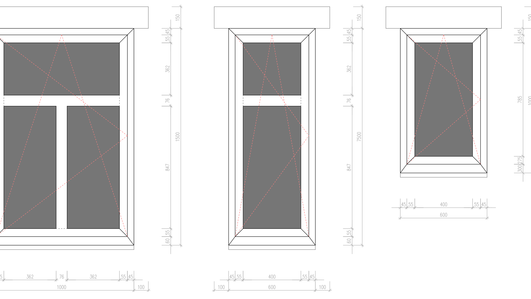

POZNÁMKA
- OKNA BUDOU JEDNOCHUDÁ DŘEVĚNÁ, ZASKLENÁ DVOJSKLEM (PŘÍPADNĚ TRIJSKLEM)
- BUDE ZACHOVÁNA PŮVODNÍ TVAR ZLÍNĚN A PROFILAŽ
- NEBUDE POUŽITO MEZIRSKELNÍ ZLÍNĚNÍ
- SCHEMATA VÝROBKŮ JSOU KRESLENA PŘI POHLEDU Z VNĚJŠÍ STRANY

KLAVÍR PROJEKTANT: INGARDA. FRANTIŠEK PETR	DEPOV. PROJEKTANT: ING. ANTONÍN REITER	KONTROLOVAL: JIŘÍ DUBEŠ
INVESTOR:		DATUM: 13.04.2007
MÍSTO STAVBY: ZLÍN – LETNÁ		FORMÁT: 2 A4
PŘÍSTAVBY ČTVRTDOMKŮ VE ČTVRTI LETNÁ, ZLÍN		ZAKÁZKOVÉ ČÍSLO: 06-10
VARIANTA 6B		STUPEŇ P.D.: DUS
		ARCHIVNÍ ČÍSLO:
DETAILY OKEN		MĚŘÍTKO: 1:10 / ČÍSLO VÝKRESU: B8

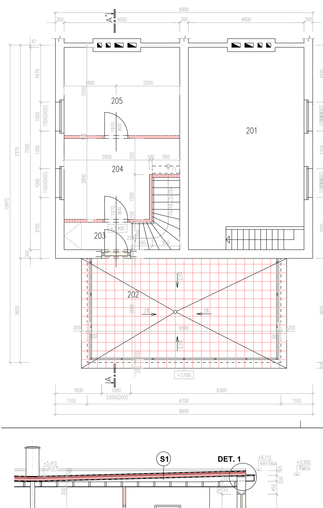

LEGENDA MÍSTNOSTÍ

ČÍSLO MÍSTNOSTI	NÁZEV MÍSTNOSTI	PLOCHA m^2	PODLAHA	SDK	POVRCH STĚN	POVRCH STROPU PODHLEDU	S/K	POZNÁMKA
201	STÁVAJÍCÍ STAV							
202	TERASA	26,98	KERAMICKÁ DLAŽBA	NE	NE FASÁDA			
203	CHODBA A SCHODIŠTĚ	5,80	LAMELOVÁ PLOVOUCÍ PODLAHA	ÁNO	CEM. VÁPNO, PIL, MV,	CEM. VÁPNO, PIL, MV,		PODLAHOVÁ LIŠTA
204	LOŽNICE	9,57	LAMELOVÁ PLOVOUCÍ PODLAHA	ÁNO	CEM. VÁPNO, PIL, MV,	CEM. VÁPNO, PIL, MV,		PODLAHOVÁ LIŠTA
205	POKOJ	11,50	LAMELOVÁ PLOVOUCÍ PODLAHA	ÁNO	CEM. VÁPNO, PIL, MV,	CEM. VÁPNO, PIL, MV,		PODLAHOVÁ LIŠTA

OSM – OSTŘIKNĚM STÁVAJÍCÍCH MALEB
VOO – VYSPRAVEM STÁVAJÍCÍCH OMÍTEK
PP – PŘEČIŠŤOVÁNÍ POHOVU
MV – MALBA VAPNITÁ

LEGENDA ZNAČENÍ MATERIÁLŮ

DRUHÁ KONSTRUKCE
STÁVAJÍCÍ KONSTRUKCE
PŘÍČKY Z DVOJITÉHO SÁDROKARTONU (TL. 100mm) + VÝPLŇ MIN. 10KOU TL. 50mm

POZNÁMKA:
- HLOUBÍ JE GRIDHER STÁVAJÍCÍ PODLAHY 1.NP.
- V MOŽÉ ŠKŘÍN NAŠLAPNÝCH MÍSTEV PODLAH POUŽÍT PŘECHODOVÉ LIŠTY
- NOVÉ OTVORY PRO SCHODIŠTĚ VE STROPECH UPŘESNIT PODLE KONKRÉTNÍHO ROZMĚSTĚNÍ STROPNÍ
- SKLADBA TERASY VIZ REZ A-A'

KLAVÍR PROJEKTANT: INGARDA. FRANTIŠEK PETR	DEPOV. PROJEKTANT: ING. ANTONÍN REITER	KONTROLOVAL: JIŘÍ DUBEŠ
INVESTOR:		DATUM: 13.04.2007
MÍSTO STAVBY: ZLÍN – LETNÁ		FORMÁT: 2 A4
PŘÍSTAVBY ČTVRTDOMKŮ VE ČTVRTI LETNÁ, ZLÍN		ZAKÁZKOVÉ ČÍSLO: 06-10
VARIANTA 6B		STUPEŇ P.D.: DUS
		ARCHIVNÍ ČÍSLO:
PŮDORYS 2.NP		MĚŘÍTKO: 1:50 / ČÍSLO VÝKRESU: B3

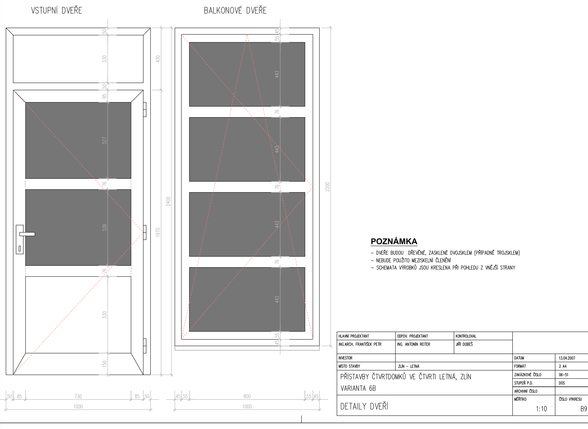

POZNÁMKA
- DVEŘE BUDOU DŘEVĚNÉ, ZASKLENÉ DVOJSKLEM (PŘÍPADNĚ TRIJSKLEM)
- NEBUDE POUŽITO MEZIRSKELNÍ ZLÍNĚNÍ
- SCHEMATA VÝROBKŮ JSOU KRESLENA PŘI POHLEDU Z VNĚJŠÍ STRANY

KLAVÍR PROJEKTANT: INGARDA. FRANTIŠEK PETR	DEPOV. PROJEKTANT: ING. ANTONÍN REITER	KONTROLOVAL: JIŘÍ DUBEŠ
INVESTOR:		DATUM: 13.04.2007
MÍSTO STAVBY: ZLÍN – LETNÁ		FORMÁT: 2 A4
PŘÍSTAVBY ČTVRTDOMKŮ VE ČTVRTI LETNÁ, ZLÍN		ZAKÁZKOVÉ ČÍSLO: 06-10
VARIANTA 6B		STUPEŇ P.D.: DUS
		ARCHIVNÍ ČÍSLO:
DETAILY DVEŘÍ		MĚŘÍTKO: 1:10 / ČÍSLO VÝKRESU: B9

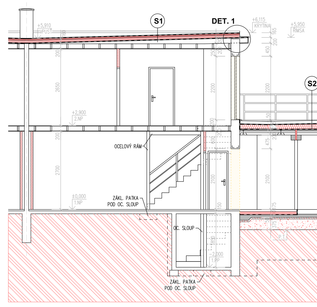

S1 - SKLADBA STŘECHY
- ELASTEK 50 SPECIAL EDICE (SBS MODIF. AP S POSYPEM)
- ELASTEK 40 SPECIAL EDICE - 10mm
(NOSNÝ SO PODKL. KOZ. SPÁLE KOUŘOVÉ ZNAŘÍ)
- EPS 100 S TL. 100 (DRÁNÁ DESKA)
- SKLBET 40 MINERAL (PARODRÁNKA)
- ASF. PÁS R13
- STÁVAJÍÍ PROVÝMY ZÁKLOP VE SPÁDU
(PŘÍPADNĚ VYSPRAVIT)

S2 - SKLADBA TERASY
- KERAMICKÁ MRAZUVDORNÁ DLAŽBA
- FLEXIBILNÍ TMEL + CEMENTOVÁ HYDROIZOLACE
- BET. MAZANINA DOS. TL. 80mm
- VYZTUŽENÁ ŽIAŘ. SÍTĚ
- DRENÁŽNÍ MRSTVA (DOCKREN GR)
- ELASTEK 40 STEJNÁ
- POLYDEK EPS 100 S TDP TL. 60mm
- EPS 100 S TL. 100-170MM (SPÁDOVÝ KLÍN)
- FARODRÁNNA (PAS TYPU G200 S40)
- NOSNÁ KONSTRUKCE

LEGENDA ZNAČENÍ MATERIÁLŮ

DRUHÁ KONSTRUKCE
STÁVAJÍCÍ KONSTRUKCE
TEPELNÁ IZOLACE
ZDIVO TL. 400 mm Z CHEL POROTHERM 40 P+D (P10) , NA MALTU POROTHERM TM
ZDIVO TL. 300mm Z CHEL POROTHERM 30 P+D (P10) , NA MALTU POROTHERM TM
ZDIVO TL. 250mm Z CHEL POROTHERM 24 P+D (P10) , NA MALTU POROTHERM TM
ZDIVO TL. 150 A 300 mm Z CHEL PLNÝCH PÁLIVÝCH CP P20 NA MC 10,0 MPa
PŘÍČKY TL. 100 Z PŘÍČKOVEK POROTHERM 6,5 P+D NA MALTU MC 5,0
SÁDROKARTÓNOVÉ PŘÍČKY + VÝPLŇ MIN. 10KOU TL. 50mm
PROSTÝ A KONSTRUKČNĚ VYZTUŽENÝ BETON
MONOLITICKÝ ŽELEZOBETON
HUTNĚNÝ ŠTĚRKOPÍSKOVÝ PODSYP
HUTNĚNÝ ZÁSYP
HUMÓZNÍ VRSTVA
ROSTLÝ TERÉN
OCELOVÉ KONSTRUKCE

KLAVÍR PROJEKTANT: INGARDA. FRANTIŠEK PETR	DEPOV. PROJEKTANT: ING. ANTONÍN REITER	KONTROLOVAL: JIŘÍ DUBEŠ
INVESTOR:		DATUM: 13.04.2007
MÍSTO STAVBY: ZLÍN – LETNÁ		FORMÁT: 2 A4
PŘÍSTAVBY ČTVRTDOMKŮ VE ČTVRTI LETNÁ, ZLÍN		ZAKÁZKOVÉ ČÍSLO: 06-10
VARIANTA 6B		STUPEŇ P.D.: DUS
		ARCHIVNÍ ČÍSLO:
ŘEZ A–A'		MĚŘÍTKO: 1:50 / ČÍSLO VÝKRESU: B4

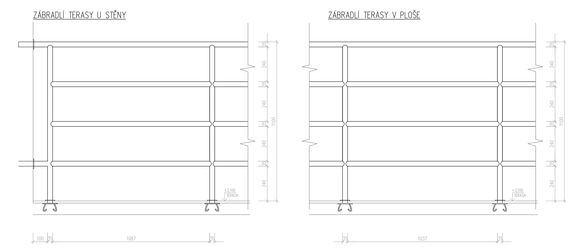

POZNÁMKA
- ZÁBRADLÍ BUDE OCELOVÉ, TRUBKOVÉ (TR. ø30mm), NATĚR V BARVĚ BÍLÉ
- KOTVENÍ NA PLOTNÝ, OSAZENÉ PŘI BETONÁŽI STROPU (P6-100x100x4x8mm)
- PROSTŘEDÍ STĚNU A PODLAHOU BUDOU ZAPRAVENY, UŘEZANÝ A KRYTÝ ROZETAMI

KLAVÍR PROJEKTANT: INGARDA. FRANTIŠEK PETR	DEPOV. PROJEKTANT: ING. ANTONÍN REITER	KONTROLOVAL: JIŘÍ DUBEŠ
INVESTOR:		DATUM: 13.04.2007
MÍSTO STAVBY: ZLÍN – LETNÁ		FORMÁT: 2 A4
PŘÍSTAVBY ČTVRTDOMKŮ VE ČTVRTI LETNÁ, ZLÍN		ZAKÁZKOVÉ ČÍSLO: 06-10
VARIANTA 6B		STUPEŇ P.D.: DUS
		ARCHIVNÍ ČÍSLO:
DETAILY ZÁBRADLÍ TERASY		MĚŘÍTKO: 1:10 / ČÍSLO VÝKRESU: B10

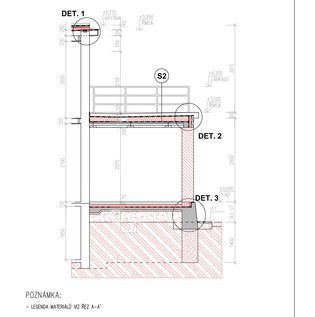

POZNÁMKA:
- LEGENDA MATERIÁLŮ VIZ REZ A-A'

KLAVÍR PROJEKTANT: INGARDA. FRANTIŠEK PETR	DEPOV. PROJEKTANT: ING. ANTONÍN REITER	KONTROLOVAL: JIŘÍ DUBEŠ
INVESTOR:		DATUM: 13.04.2007
MÍSTO STAVBY: ZLÍN – LETNÁ		FORMÁT: 2 A4
PŘÍSTAVBY ČTVRTDOMKŮ VE ČTVRTI LETNÁ, ZLÍN		ZAKÁZKOVÉ ČÍSLO: 06-10
VARIANTA 6B		STUPEŇ P.D.: DUS
		ARCHIVNÍ ČÍSLO:
ŘEZ B–B'		MĚŘÍTKO: 1:50 / ČÍSLO VÝKRESU: B5

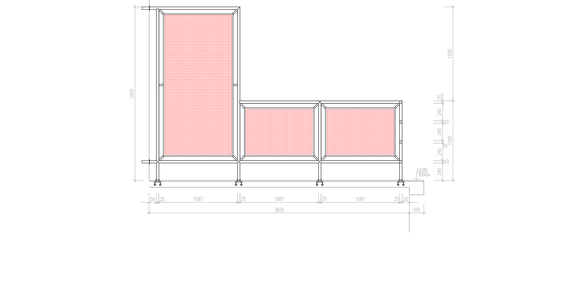

POZNÁMKA
- ZÁBRADLÍ BUDE OCELOVÉ, TRUBKOVÉ (TR. ø30mm), NATĚR V BARVĚ BÍLÉ
- KOTVENÍ NA PLOTNÝ, OSAZENÉ PŘI BETONÁŽI STROPU (P6-100x100x4x8mm)
- VÝPLŇ SKRATOVGLIM TL. 8mm S LEMOVÁNÍM PROFILY
- PROSTŘEDÍ STĚNU A PODLAHOU BUDOU ZAPRAVENY, UŘEZANÝ A KRYTÝ ROZETAMI

KLAVÍR PROJEKTANT: INGARDA. FRANTIŠEK PETR	DEPOV. PROJEKTANT: ING. ANTONÍN REITER	KONTROLOVAL: JIŘÍ DUBEŠ
INVESTOR:		DATUM: 13.04.2007
MÍSTO STAVBY: ZLÍN – LETNÁ		FORMÁT: 2 A4
PŘÍSTAVBY ČTVRTDOMKŮ VE ČTVRTI LETNÁ, ZLÍN		ZAKÁZKOVÉ ČÍSLO: 06-10
VARIANTA 6B		STUPEŇ P.D.: DUS
		ARCHIVNÍ ČÍSLO:
DETAIL DĚLÍCÍ STĚNY NA TERASE		MĚŘÍTKO: 1:20 / ČÍSLO VÝKRESU: B11

POHLED JIŽNÍ

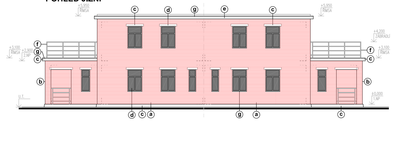

POHLED VÝCHODNÍ

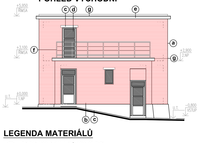

POHLED SEVERNÍ

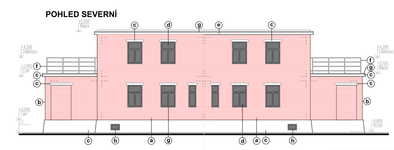

LEGENDA MATERIÁLŮ
- (a) FALEŇA LEŽÍCÍ OKLA (PŮVODNÍ OBJEKT) ALT. ZATEPLENÍ A OBKLAD CH. PÁSKEM
- (b) OBKLAD CHELNÝM PÁSKEM (PŘÍSTAVBA)
- (c) CEMENTOVÁ OMÍTKA, BARVA ŠEDÁ
- (d) DŘEVĚNÉ VÝPLNĚ OTVORŮ (OKNA, DVEŘE), BARVA BÍLÁ
- (e) PODBITÍ ŘÍMSY, LAZUROVACÍ NÁTĚR, BARVA OKROVÁ
- (f) ZÁMEČNICKÉ VÝROBKY, BARVA BÍLÁ
- (g) KLEMPÍŘSKÉ VÝROBKY, BARVA ŠEDÁ (RAL 7040)
- (h) OCELOVÁ SKLEPNÍ OKNA, BARVA ŠEDÁ (RAL 7040)

POZNÁMKA
- BARVOVOST A STRUKTURA POVRCHOVÝCH ÚPRAV BUDE DOKOŽENA DLE PŮVODNÍHO ŘEŠENÍ
- U VARIANTY SE ZATEPLENÍM STÁVAJÍCÍHO OBJEKTU BUDE NAOPRAZD OTVORŮ PROVEDENO DO LÍCE OBKLADU ZEDLENÝM COLUMKU A OPATŘENO TONOVÝSTVOU ZÁMEČNICKOU HLAZENOU FASÁDNÍ OMÍTKOU (ZÁKLD SO TMAV) V BARVĚ ŠEDÉ

KLAVÍR PROJEKTANT: INGARDA. FRANTIŠEK PETR	DEPOV. PROJEKTANT: ING. ANTONÍN REITER	KONTROLOVAL: JIŘÍ DUBEŠ
INVESTOR:		DATUM: 13.04.2007
MÍSTO STAVBY: ZLÍN – LETNÁ		FORMÁT: 2 A4
PŘÍSTAVBY ČTVRTDOMKŮ VE ČTVRTI LETNÁ, ZLÍN		ZAKÁZKOVÉ ČÍSLO: 06-10
VARIANTA 6B		STUPEŇ P.D.: DUS
		ARCHIVNÍ ČÍSLO:
POHLEDY		MĚŘÍTKO: 1:100 / ČÍSLO VÝKRESU: B6

V6B