PRACOVNÍ MÍSTO

- výstavba stromu podél chodníků
- chodník bude využíván pro odvoz zeminy a pro dovoz výsadby substrátu
- chodník uzavřen v pracovní době 7-16 h

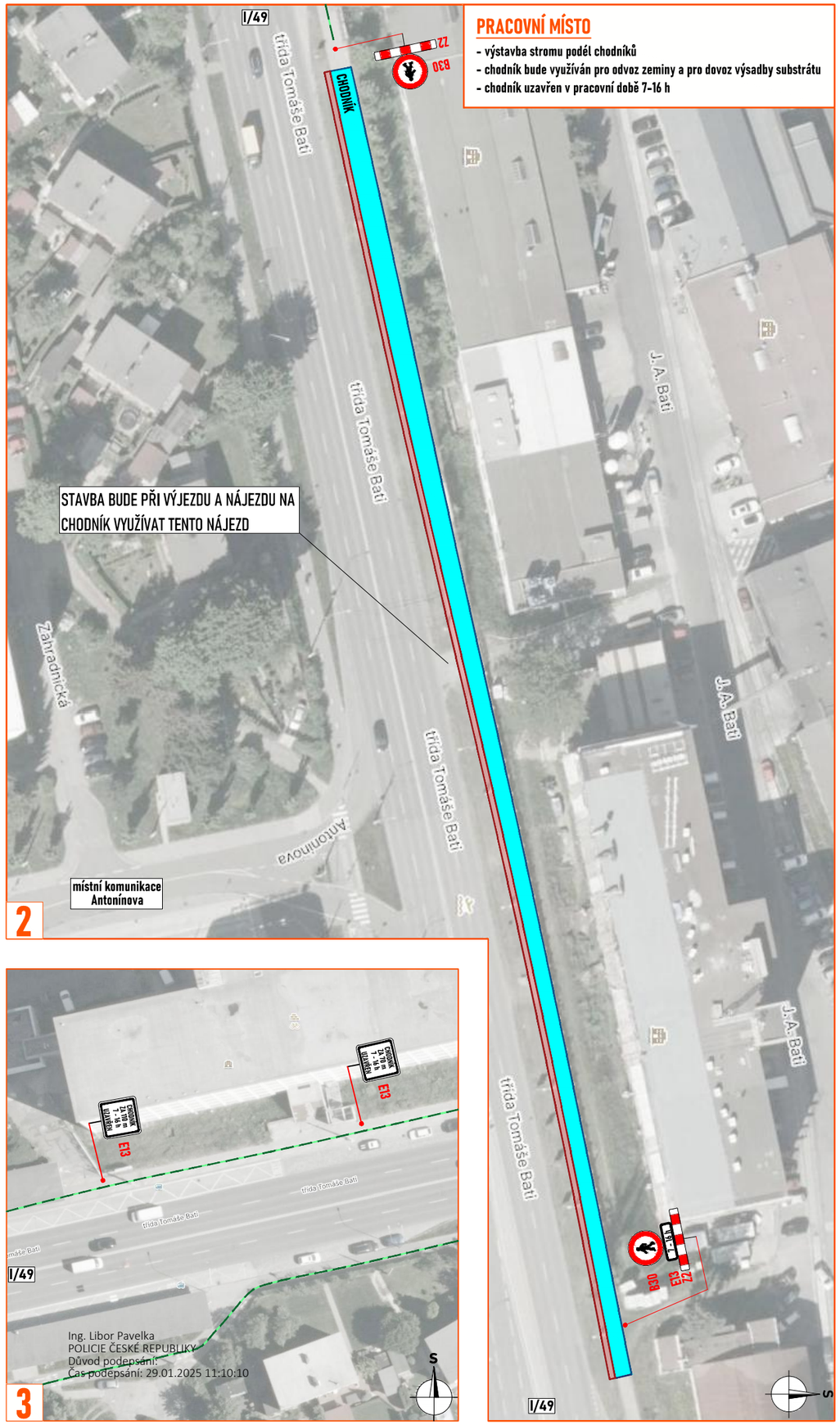

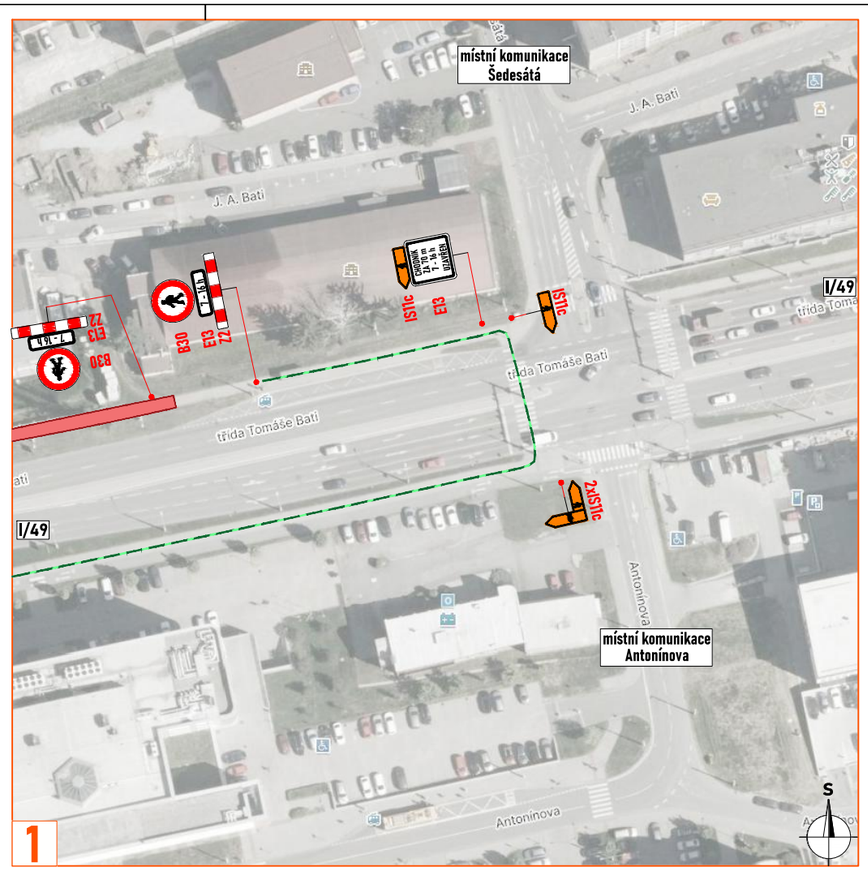

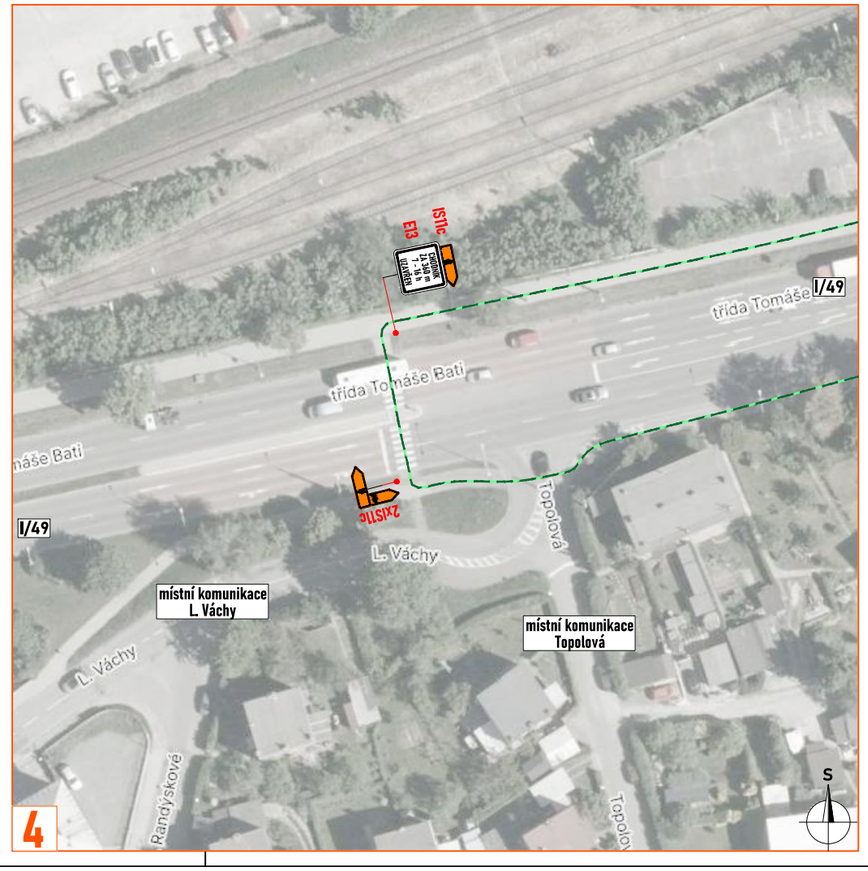

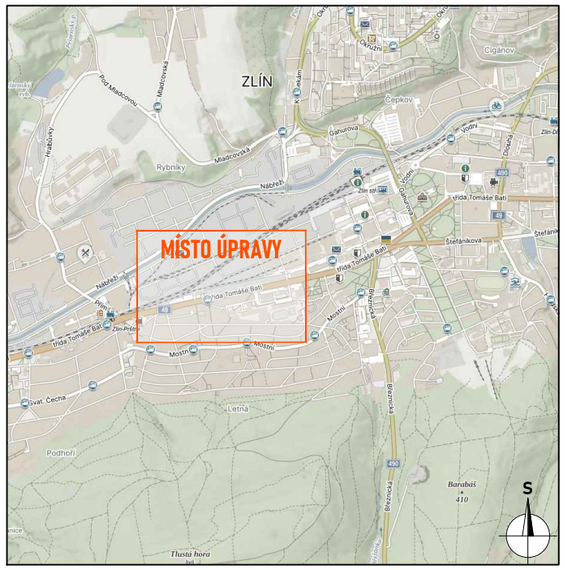

DETAIL MÍSTA ÚPRAVY

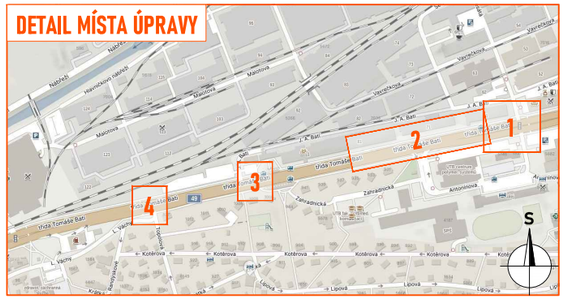

LEGENDA:

- pracovní místo
- vyznačené místo pro svoz zeminy a substrátu
- obchozí trasa
- P2 - navržené přechodné svislé dopravní značení
- P2 - stávající svislé dopravní značení
- P2 - zneplatněné stávající svislé dopravní značení

Souhlasíme s přechodnou úpravou provozu, uzavírkou a zvláštním užíváním pozemní komunikace, a navrženými obchozími trasami.
V souladu s ustanovením § 36 odst. 3 zák. č. 500/2004 Sb. Správního řádu se vzdáváme práva vyjádřit se k podkladům rozhodnutí.

Dopravní značení, které bude v rozporu s přechodným dopravním značením, bude dočasně zneplatněno.

ZDROJ MAPOVÝCH PODKLADŮ	Mapy.cz; © Seznam.cz, a.s.

VYPRACOVAL	VAŠUT
KONTROLOVAL	JANATA
UPRAVIL	
INVESTOR	STATUTÁRNÍ MĚSTO ZLÍN
ZHOTOVITEL	ARCIS zahrady s.r.o.
NÁZEV STAVBY	REVITALIZACE ZELENĚ NA TŘ. T. BATI, ZLÍN - ZAPŮJČENÍ
DOPRAVNĚ INŽENÝRSKÁ OPATŘENÍ	DETAIL PRACOVNÍHO MÍSTA

NVB LINE s.r.o.
Cukrovar 716
768 21 Kvasice
www.nvbline.cz
vasut@nvbline.cz
tel.:774 763 506

FORMÁT	A3
DATUM	16. 1. 2025
Č. ZAKÁZKY	ZK-24-1927