ZŠ Lukov – výstavba specializovaných učeben

Časový rozsah projektu

- **červen 2021** Zastupitelstvo obce Lukov rozhodlo o přípravě projektu
- **březen 2022** projekt pro SP + zpracování realizační dokumentace
- **29. září 2022** pravomocné stavební povolení
- **listopad 2022** výběrové řízení na stavbu – ukončeno **březen 2023**
- **duben 2023** zahájení stavby
- **do února 2024** posunutí dokončení realizace na **květen 2024**
- **duben 2024** výběrové řízení na vybavení – ukončeno **v srpnu 2024**
- **listopad 2024** vybavení – dokončeno

- **ITI** **4. října 2023** – vyjádření o souladu
- **IROP** **19. října 2023** – žádost o podporu
- **IROP** **28. března 2024** – Právní akt
- **IROP** **červenec 2024** – zpracování žádosti o platbu, **4. prosince 2024** schválena ŽoP, **20. prosince 2024** – peníze připsány na účtu obce

Financování

- stavba dle projektu před soutěží – **72.000.000 Kč**
- vysoutěženo **55.240.000 Kč**
- vybavení 7 učeben a šatny – dle projektu **12.000.000 Kč**
- navýšení během stavby o **3.120.000 Kč** na **58.360.000 Kč**
- náklady na projekt **1.600.000 Kč**, TDS, BOZP, AD – **2.400.000 Kč**
- vybavení vysoutěženo – **11.000.000 Kč**
- náklady na vybavení původních tříd mimo projekt cca **2.000.000 Kč**

Financování

dotace z ITI	55.000.000 Kč
dotace SR	3.764.705 Kč
celkem dotace	58.764.705 Kč

celkové náklady	75.360.000 Kč
celkové dotace	– 58.764.705 Kč
podíl OÚ Lukov	16.595.295 Kč

Spolufinancováno Evropskou unií

MINISTERSTVO PRO MÍSTNÍ ROZVOJ ČR

Náhradní prostory pro výuku

- **listopad 2022** – stavební úpravy v hotelu Tuskulum
- **vyklizení školy** – během jarních prázdnin (únor) 2023 a přesun do hotelu Tuskulum
- **žáci se učili v hotelu Tuskulum** – 4 měsíce ve školním roce 2022/2023 a celý školní rok 2023/2024
- **letní prázdniny 2024** – úprava prostor hotelu do původního stavu

Náhradní prostory v hotelu Tuskulum (veřejná prohlídka, 24. 3. 2023)

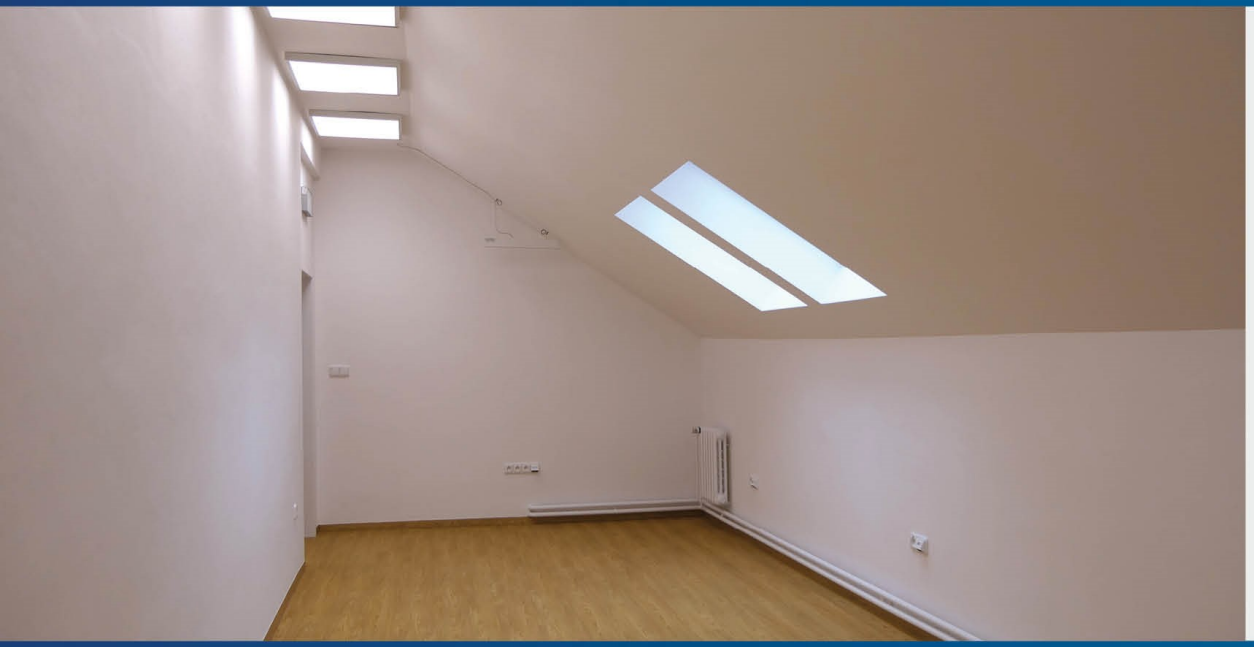

Náhradní prostory v hotelu Tuskulum (veřejná prohlídka, 24. 3. 2023)

Výuka v hotelu Tuskulum

Výuka v hotelu Tuskulum

Stavební práce

Vzhled školy na počátku stavebních prací (květen 2024).

Stavební práce (červen 2023).

Stavební práce

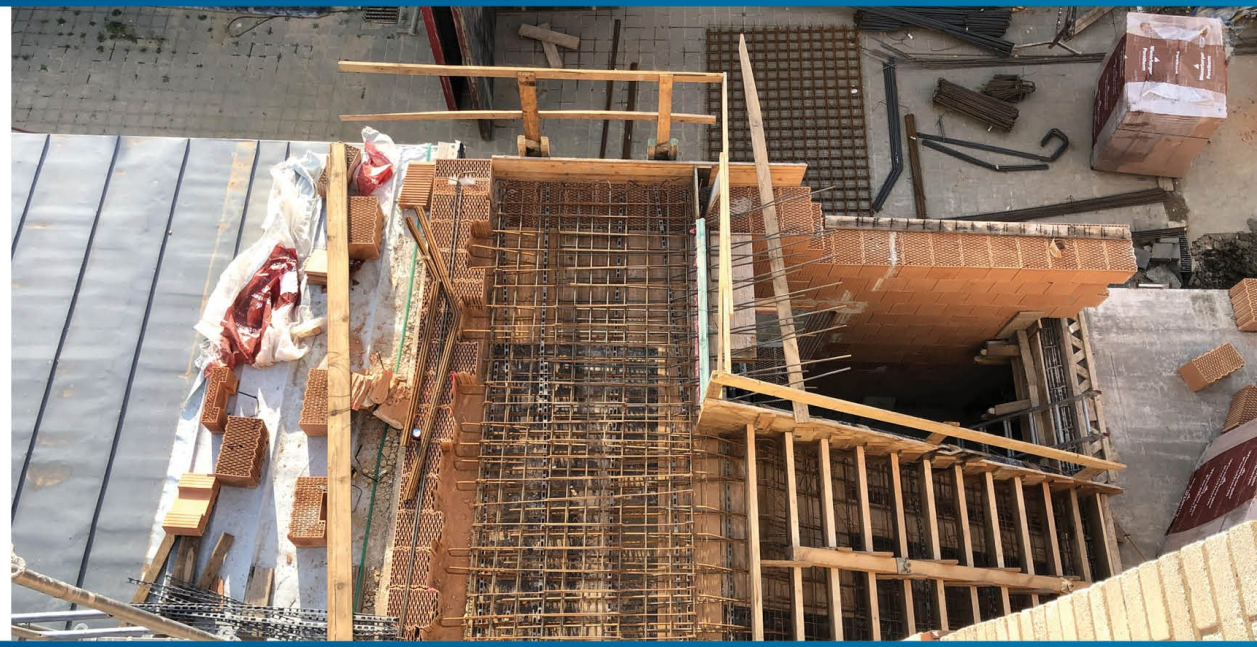

Stavební práce

Stavební práce

Stavební práce

Stavební práce

Přestavba dokončena

Představení školy veřejnosti (30. 8. 2024)

Představení školy veřejnosti (30. 8. 2024)

Představení školy veřejnosti (30. 8. 2024)

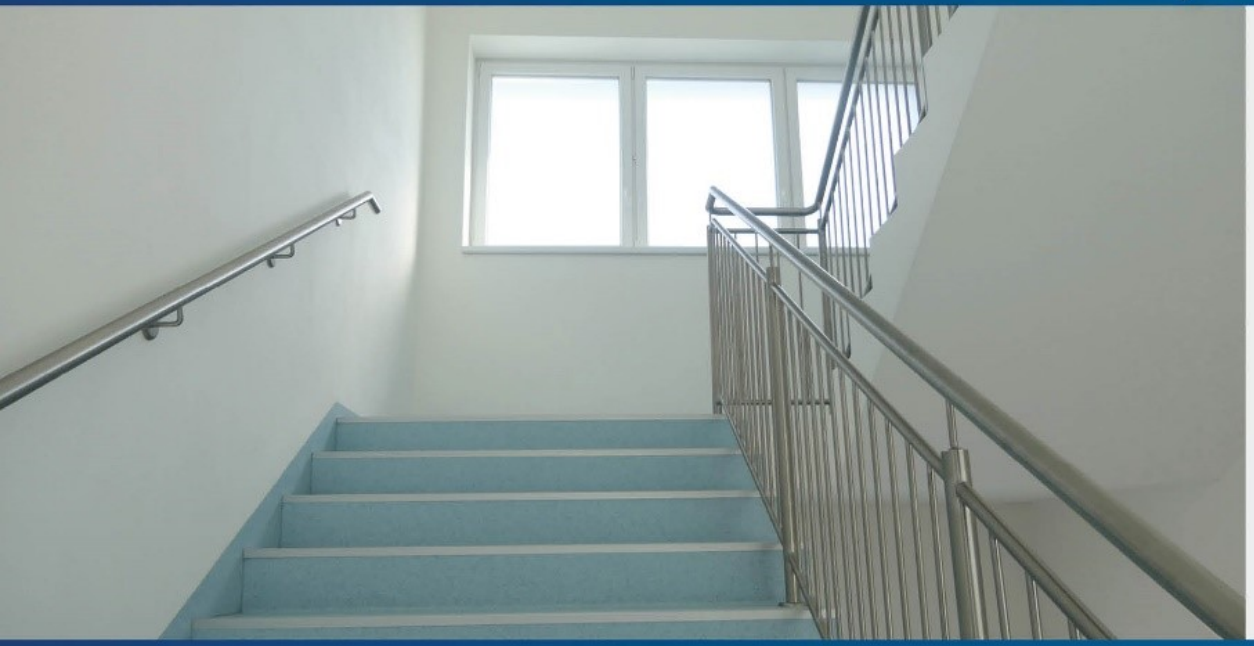

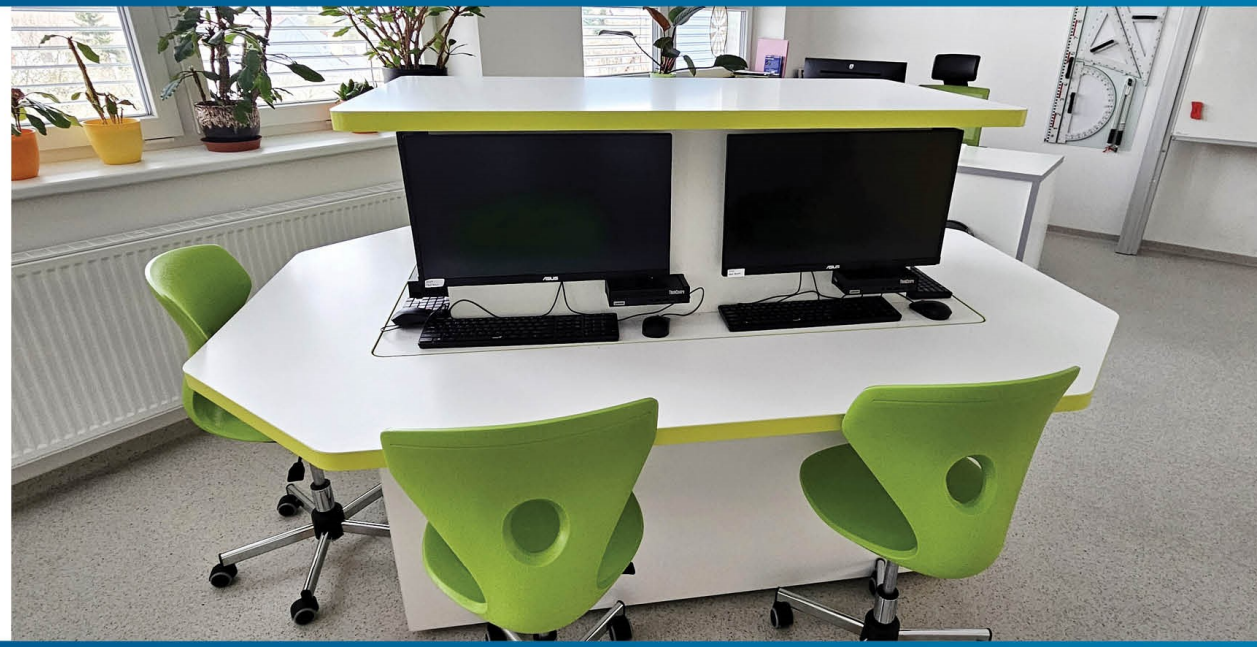

Odborné učebny

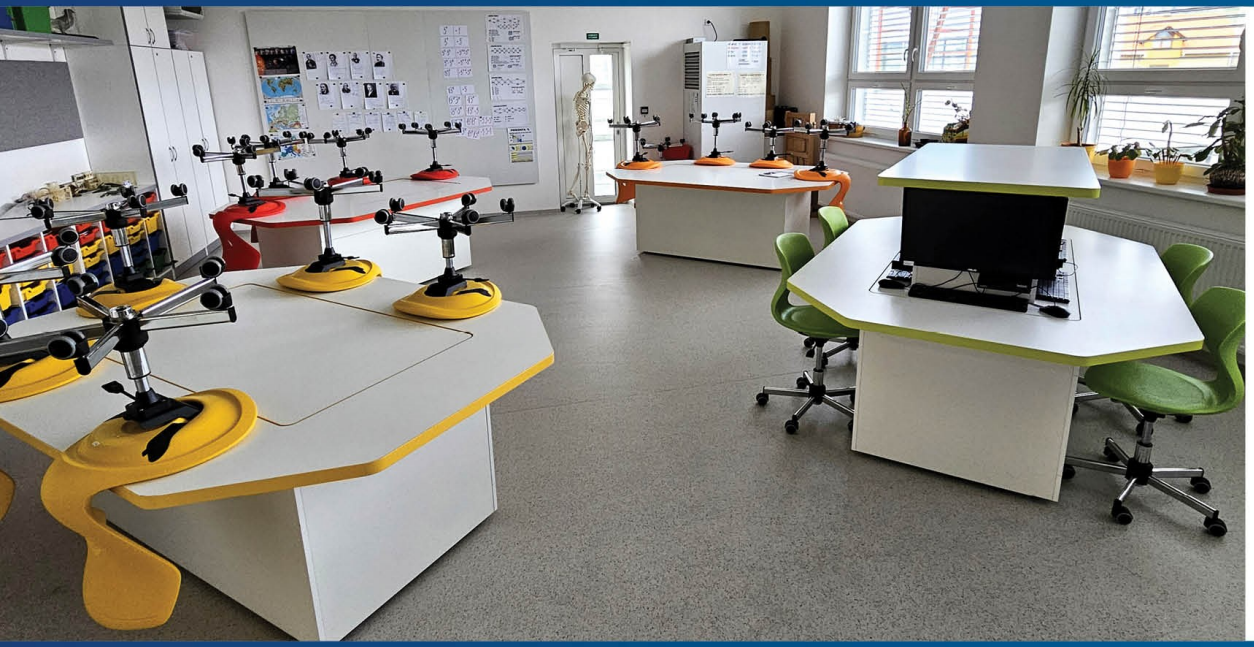

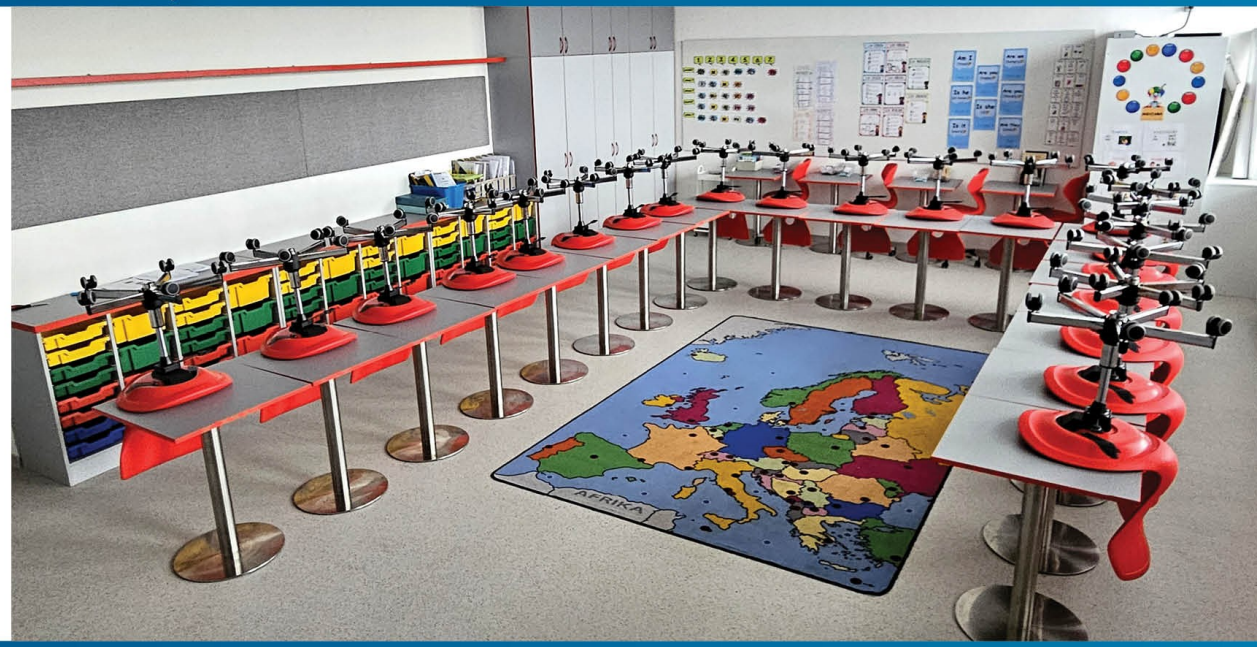

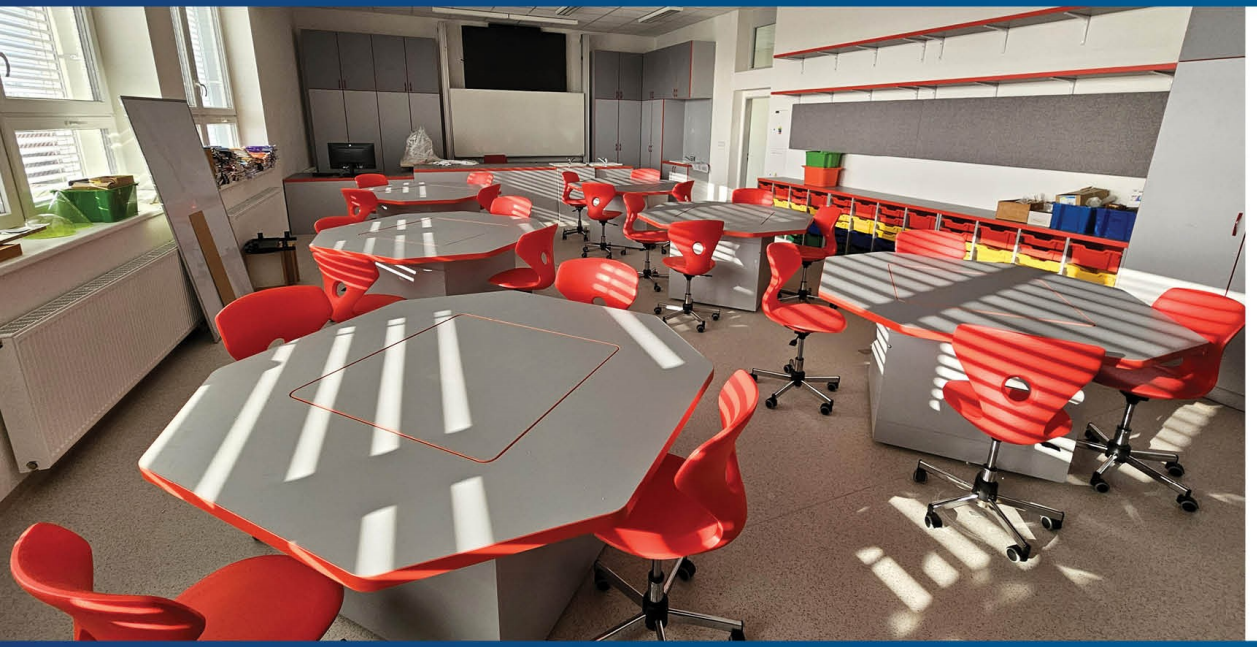

Odborné učebny

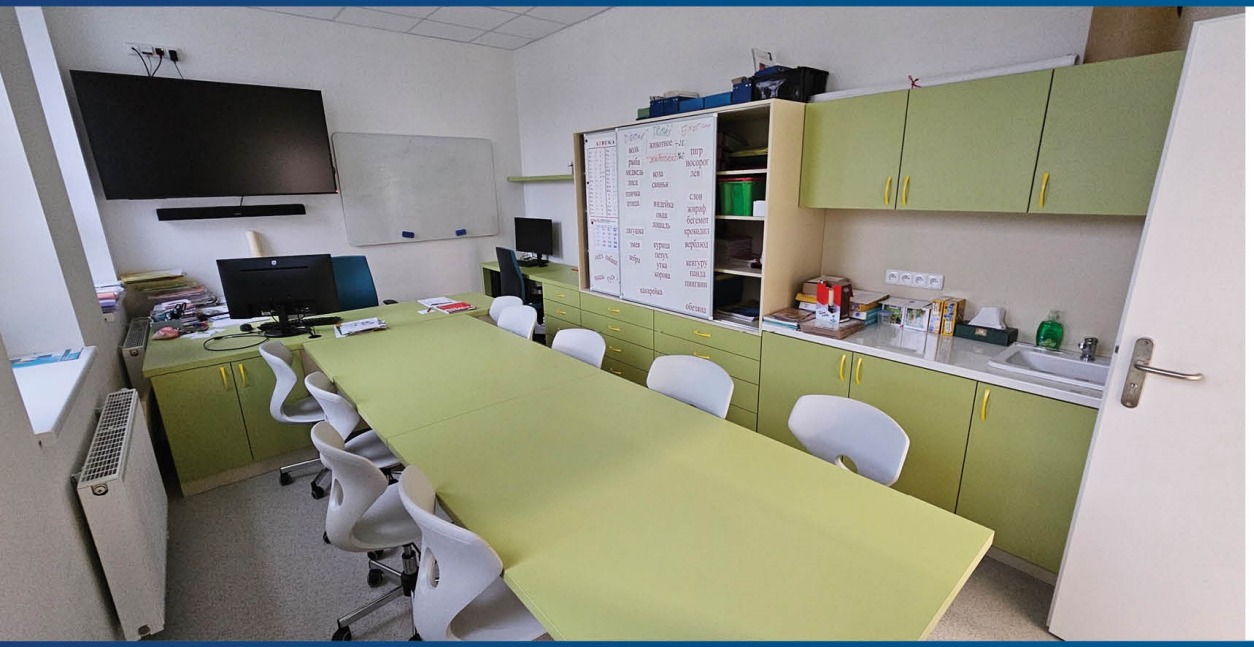

Odborné učebny

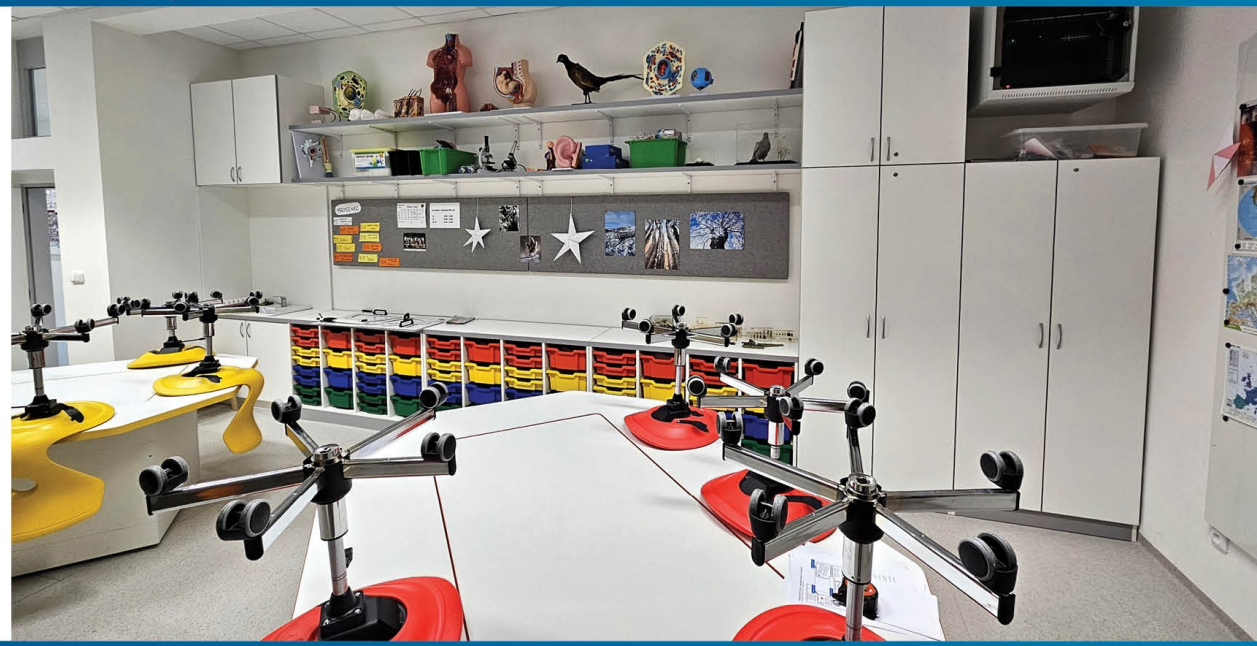

Před přestavbou a dnes

Před přestavbou

ZÁKLADNÍ
ŠKOLA
Po přestavbě

Před přestavbou

Po přestavbě

Po přestavbě

Připravované projekty

Revitalizace Víceúčelové budovy Lukov

(pohled od západu)

(pohled od jihozápadu)

Stávající stav (pohled od jihovýchodu)

Revitalizace Víceúčelové budovy Lukov

- **1. PP** zázemí pro spolky a kuchyň
- **1. NP** kuchyň, jídelna a knihovna
- **2. NP** zdravotní středisko

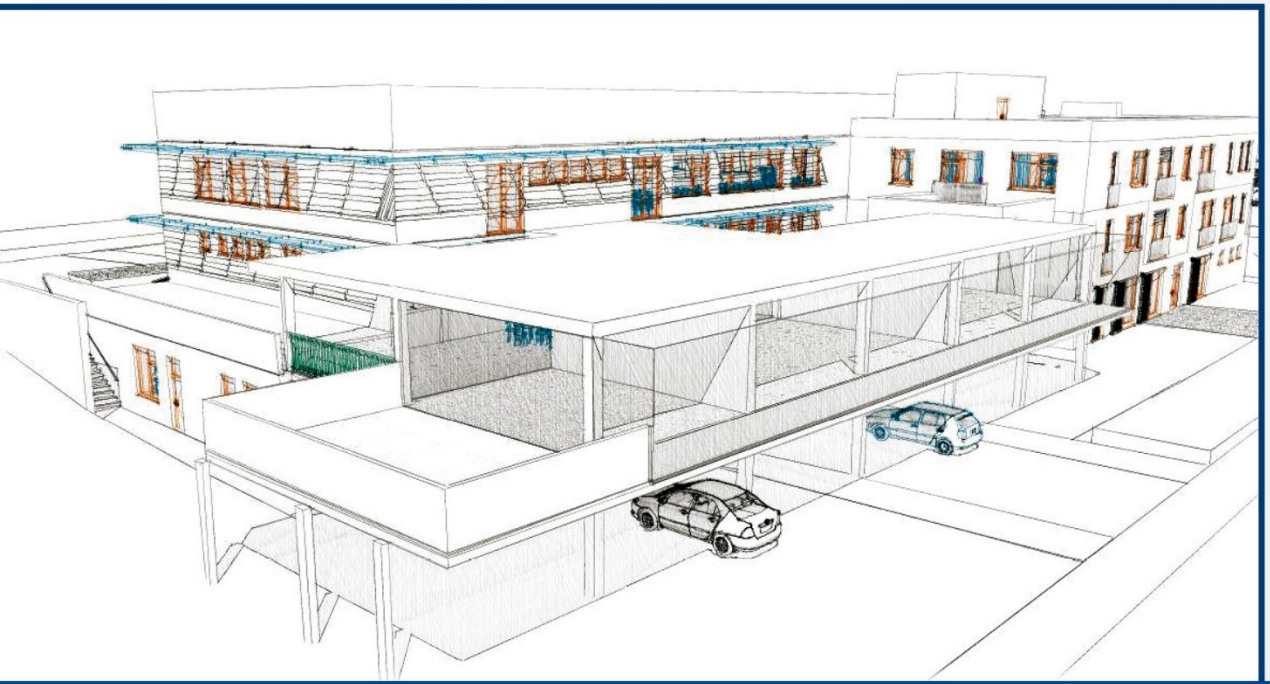

Bydlení pro seniory v Lukově

(pohled od východu)

Stávající stav (pohled od jihu)

Bydlení pro seniory v Lukově

Odhadovaná Kapacita stavby:

- **objekt A** **1+kk:** 1. patro – 3×, 2. patro – 3×
  2+kk: 1. patro – 3×, 2. patro – 3×
- **objekt B.1** **1+kk:** 1. patro – 2×, 2. patro – 2×
  2+kk: 1. patro – 2×, 2. patro – 2×
- **objekt C.1** **1+kk:** 1. patro – 3×, 2. patro – 3×
  2+kk: 1. patro – 3×, 2. patro – 3×
- **objekt B.2** **1+kk:** 1. patro – 1×, 2. patro – 1×
  2+kk: 1. patro – 1×, 2. patro – 1×
- **objekt C.2** **1+kk:** 1. patro – 1×, 2. patro – 1×
  2+kk: 1. patro – 1×, 2. patro – 1×
- **objekt D** **1+kk:** 1. patro – 3×, 2. patro – 3×
  2+kk: 1. patro – 3×, 2. patro – 3×

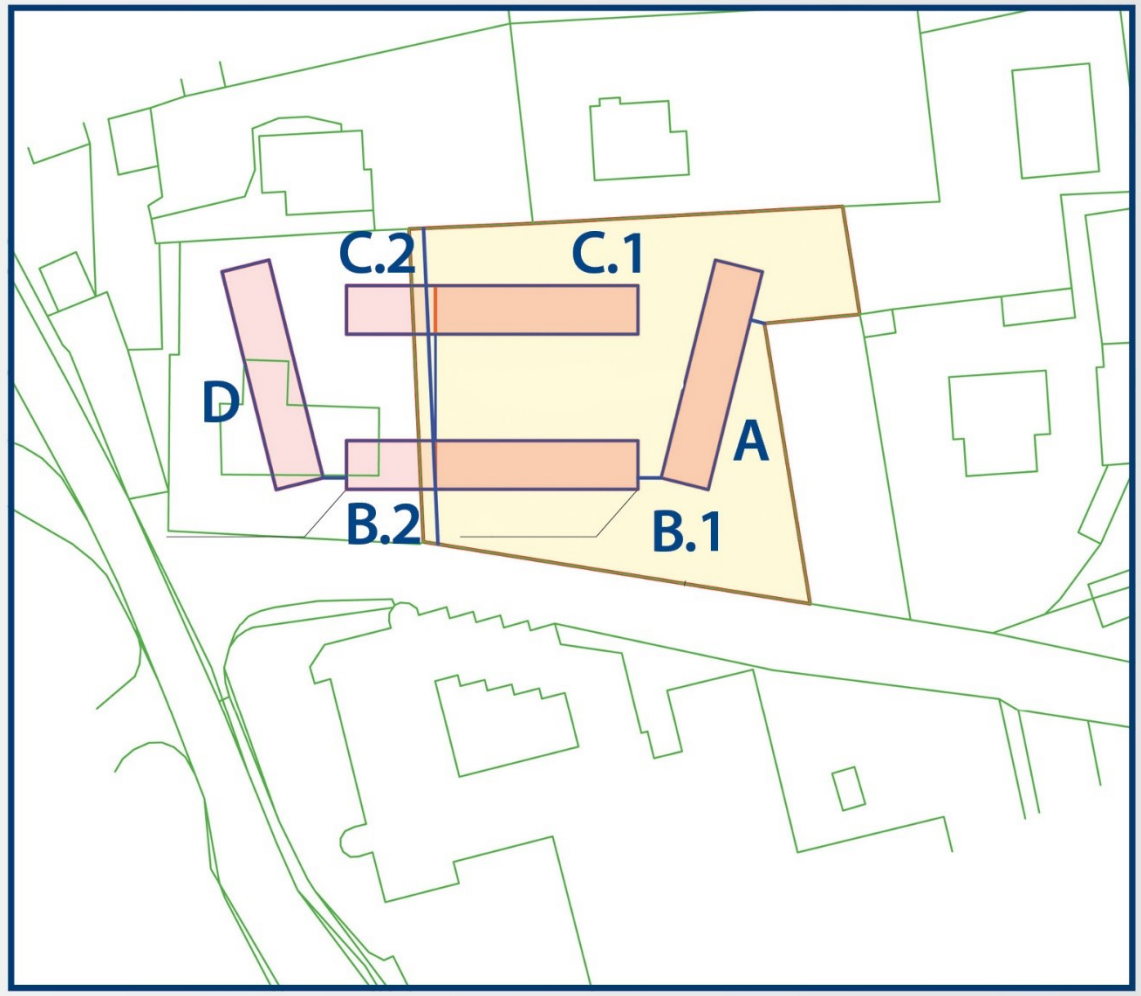

Bydlení pro seniory v Lukově

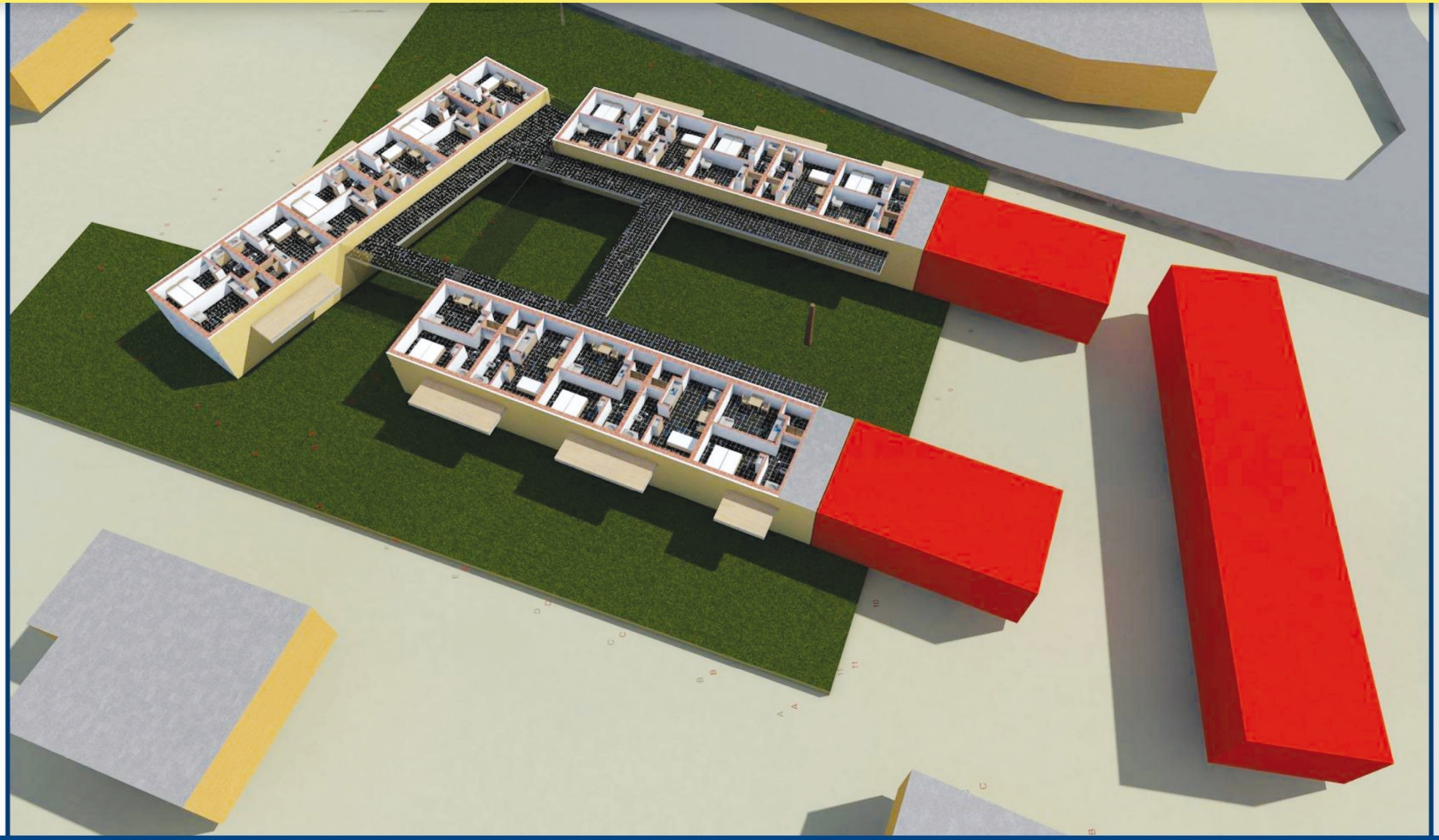

www.lukov.cz

www.lukov.cz

---

www.zslukovuzlina.edupage.org

zs.zs.754