

č. e.: 96/2026

č.j.: MMZL 116491/2026

Vyvěšeno: 28. 4. 2026

Sňato: 14. 5. 2026

V souladu s ust. § 39 odst. 1 zákona č. 128/2000 Sb., o obcích v platném znění zveřejňujeme před projednáním v orgánech statutárního města Zlína dle usnesení Rady města Zlína č. 28/7R/2026 ze dne 13. 4. 2026.

Záměr pronajmout pozemek

Pozemek p. č. 1122/1 k. ú. Příluky u Zlína /Přístav/

Záměr pronajmout části pozemku p. č. 1122/1 o výměře do 90 m² k. ú. Příluky u Zlína, obec Zlín, pro zahradu.

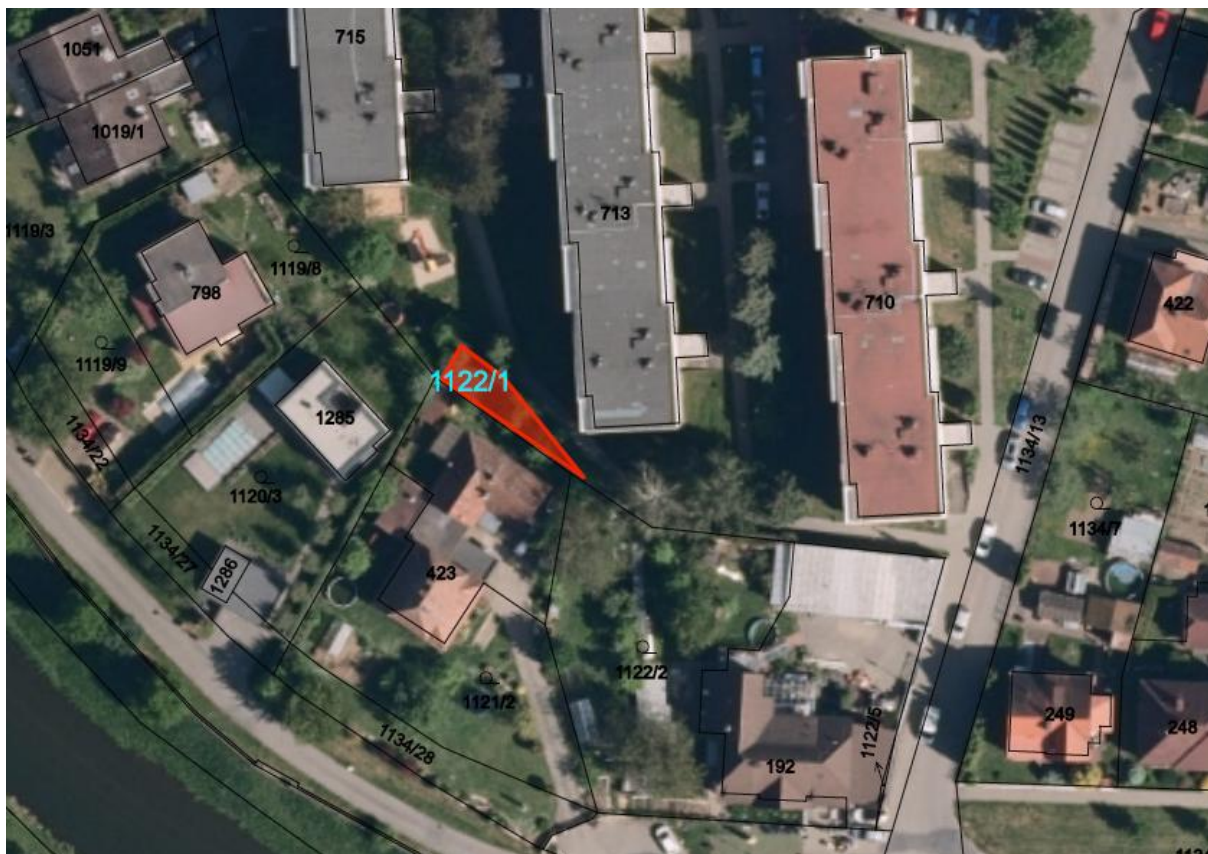

Žádosti, náměty a připomínky předkládejte Odboru majetkové správy, oddělení pozemkové správy Magistrátu města Zlína, pracoviště Zarámí 4421, 760 01 Zlín nejpozději dne 15. 5. 2026 do 10:00 hod.

(dokument je elektronicky podepsán)

Ing. Petr Molek
vedoucí oddělení pozemkové správy
Magistrát města Zlína