ÚZEMNÍ PLÁN DRŽKOVÁ
S PRVKY REGULAČNÍHO PLÁNU
Č.V.: P4 1-4 B VODNÍ HOSPODÁŘSTVÍ

1:5 000

ODŮVODNĚNÍ ZMĚNY Č. 1

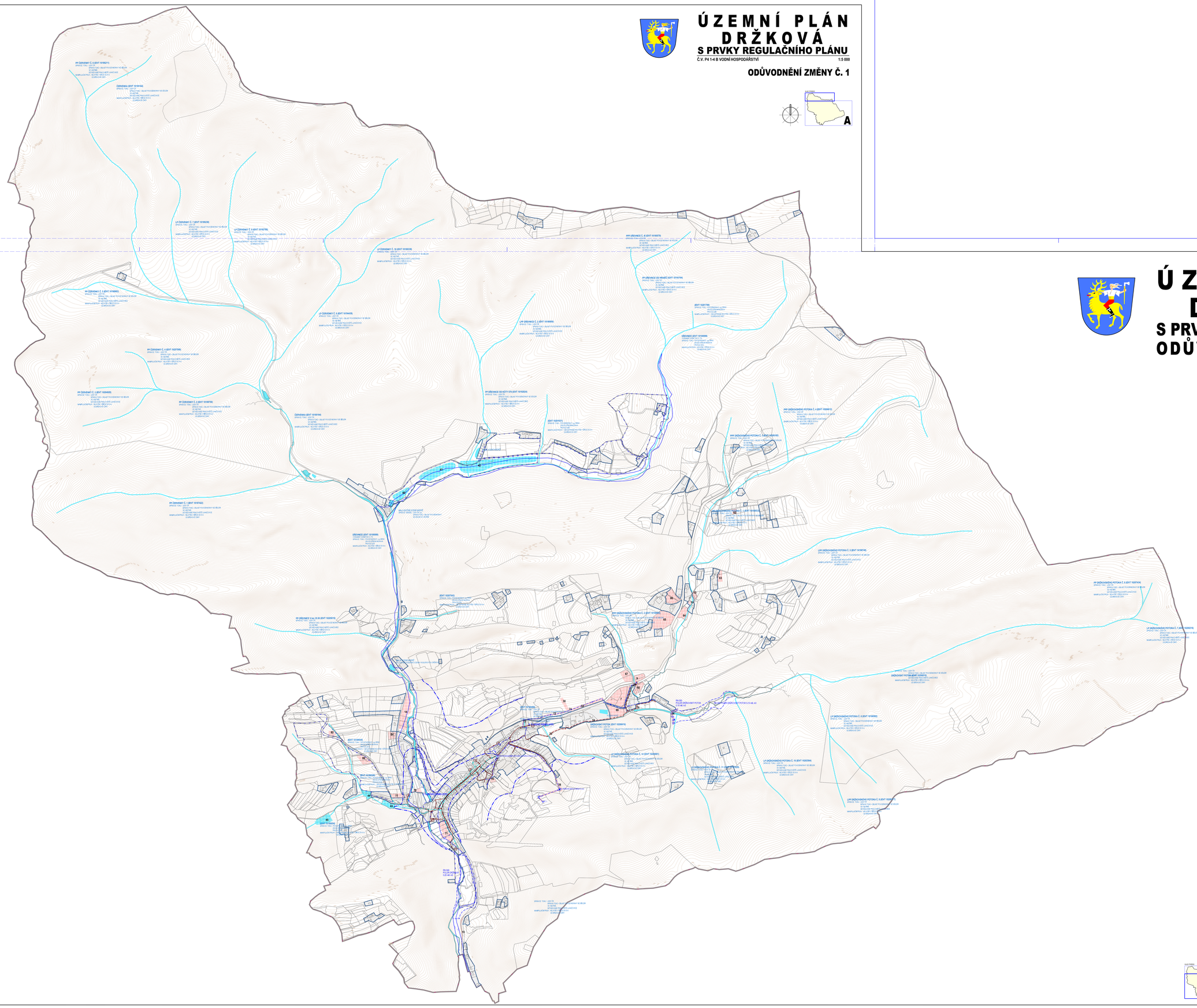

ÚZEMNÍ PLÁN DRŽKOVÁ
S PRVKY REGULAČNÍHO PLÁNU
ODŮVODNĚNÍ ZMĚNY Č. 1

STABILIZOVANÉ NÁVRH

- ŘEŠENÉ ÚZEMÍ
- KATASTRÁLNÍ ÚZEMÍ
- ZASTAVĚNÉ ÚZEMÍ K 30.6.2024
- PLOCHY U/NITŘ ZASTAVĚNÉHO ÚZEMÍ A OSTATNÍ STABILIZOVANÉ PLOCHY
- PLOCHY ZMĚN
- VODNÍ PLOCHY A TOKY
- 71 OZNAČENÍ PLOCH S ROZDÍLNÝM ZPŮSOBEM VYUŽITÍ
- ROZVODNÁ VODOVODNÍ SÍŤ I. TLAKOVÉHO PÁSMA (DTP)
- ROZVODNÁ VODOVODNÍ SÍŤ II. TLAKOVÉHO PÁSMA (HTP)
- VODOJEM
- REDUKČNÍ TLAKOVÁ STANICE
- VODNÍ ZDROJ
- OSTATNÍ ZAŘÍZENÍ K ZÁSOBOVÁNÍ PITNOU VODOU
- OCHRANNÉ PÁSMO VODNÍHO ZDROJE III. STUPNĚ
- SPLAŠKOVÁ KANALIZACE
- DEŠŤOVÁ KANALIZACE
- KANALIZAČNÍ VÝTLAK ODPADNÍCH VOD
- ČIŠTĚRNA ODPADNÍCH VOD
- ČERPACÍ STANICE ODPADNÍCH VOD
- SBĚRNÝ DVŮR
- ÚZEMÍ EKOLOGICKÝCH RIZIK
- STANOVENÁ HRANICE ZÁPLAVY Q100
- RETENČNÍ PROSTOR - PLOCHA URČENÁ K ROZLIVU POVODNĚ
- OCHRANNÉ HRÁZE

NÁZEV AKCE:	**ZMĚNA Č. 1 ÚZEMNÍHO PLÁNU DRŽKOVÁ S PRVKY REGULAČNÍHO PLÁNU**
FORMÁT/VYD.:	MAGISTRÁT MĚSTA ZLÍNA ODDĚLENÍ PROSTOROVÉHO PLÁNOVÁNÍ, STŘEDISKO ÚZEMNÍHO PLÁNOVÁNÍ
SPRACOVATEL:	STEB AUTORIZOVANÉ INŽENÝRI
INGJARDA OPI KLINETKOVÁ	
ZODPOVĚDNÝ PROJEKTANT:	
INGJARDA JAROSLAV KLINETEK	
ZODPOVĚDNÝ PROJEKTANT - ARCHITEKT:	
INGJARDA DITA KLINETKOVÁ	
GEOLOGICKÝ/NÝ OPRÁVNĚNÁ OSOBA: ZDPRAVA	
ING. RUDOLF GREGAR	
REFUNI ZPRACOVNÍ	
VÝUTEBNÍ ESCHAJER	
VEDOUCÍ	
VODNÍ HOSPODÁŘSTVÍ	
DATUM SPRACOVÁNÍ: 05/2026	DÉLKA ZAKÁZKY: 02-10-01-04 / MĚŘÍTKO: 1:5 000 / DÉLKA VÝKRESU: **P4 1-4 A**