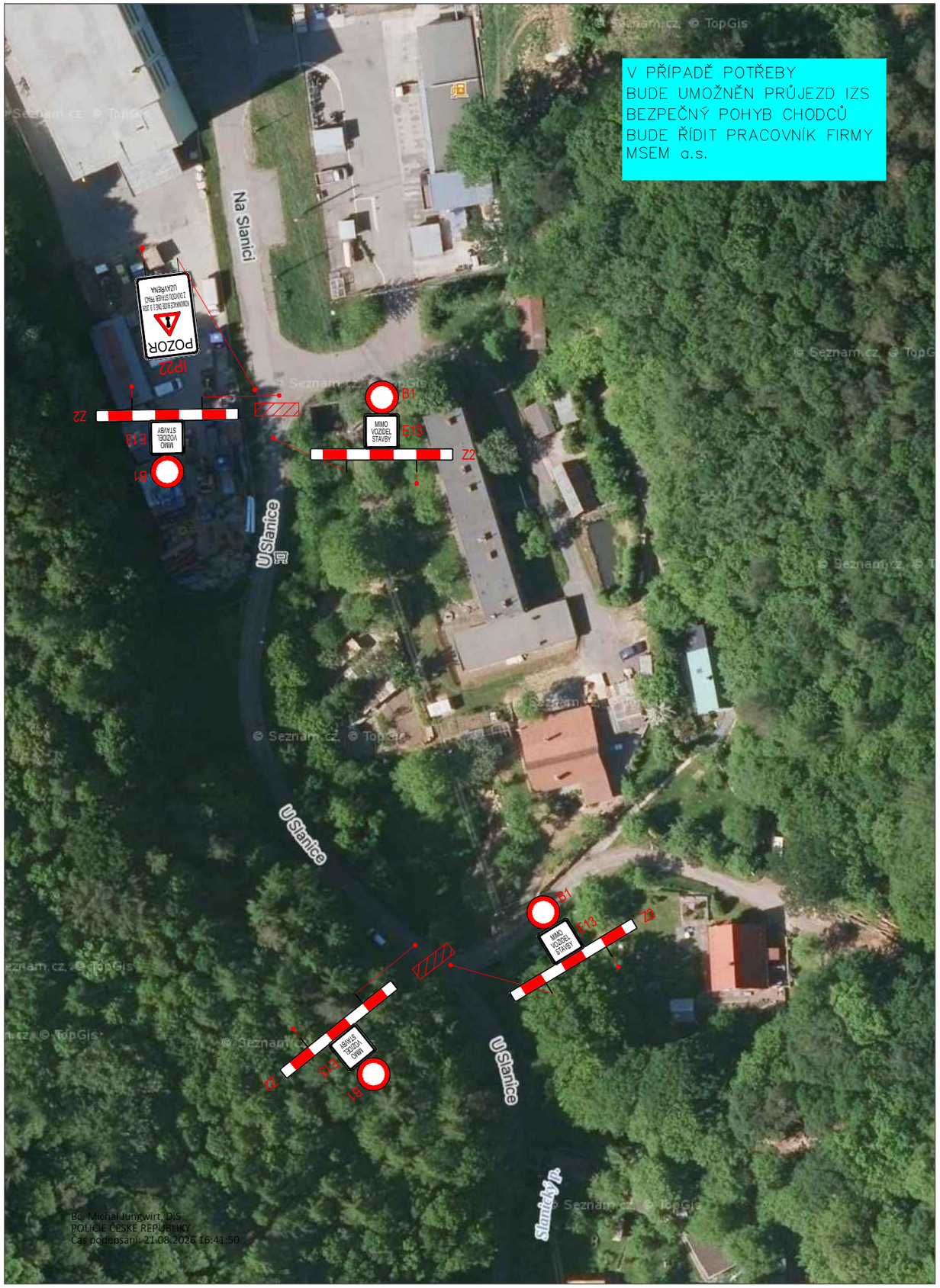

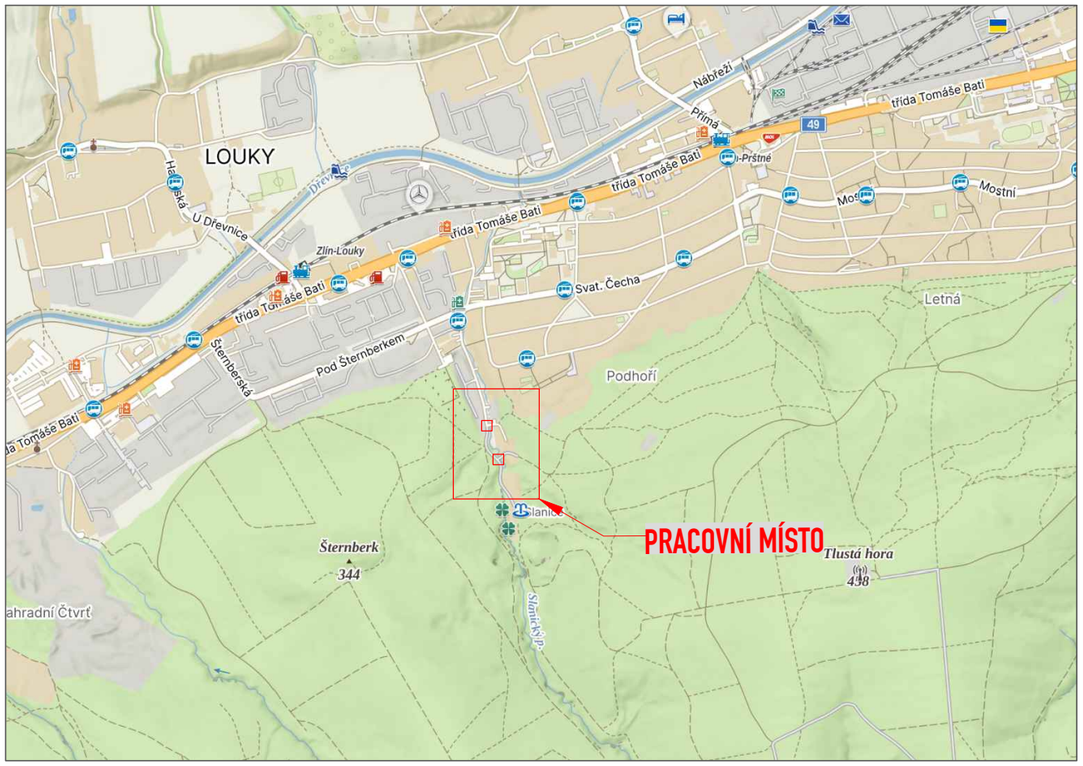

LEGENDA:

A15 — STÁVAJÍCÍ DOPR.ZN.

A15 — STÁVAJÍCÍ DOPR.ZN. - DOČASNĚ ZRUŠENÉ

A15 — DOČASNÉ DOPR.ZN.

PRACOVNÍ MÍSTO

S
Z V
J

OBJEDNATEL:	MSEM a.s.	ROAD MARK	
NÁZEV ZAKÁZKY:	PRŠTNÉ, ZLÍN, PODHOŘÍ, VN, TS, NN, OPT	KRESLIL:	Matyáš GARGELA
		DATUM:	06/2026
		FORMÁT:	2xA4
NÁZEV OBJEKTU:	PŘECHODNÁ ÚPRAVA PROVOZU	STUPEŇ:	TP
		Č.ZAKÁZKY:	26ZAK212
NÁZEV VÝKRESU:	SITUACE	Č.VÝKRESU:	01

Bc. Michal Jungwirt, DiS
POLICIE ČESKÉ REPUBLIKY
Čas podepsání: 21.08.2026 16:41:50