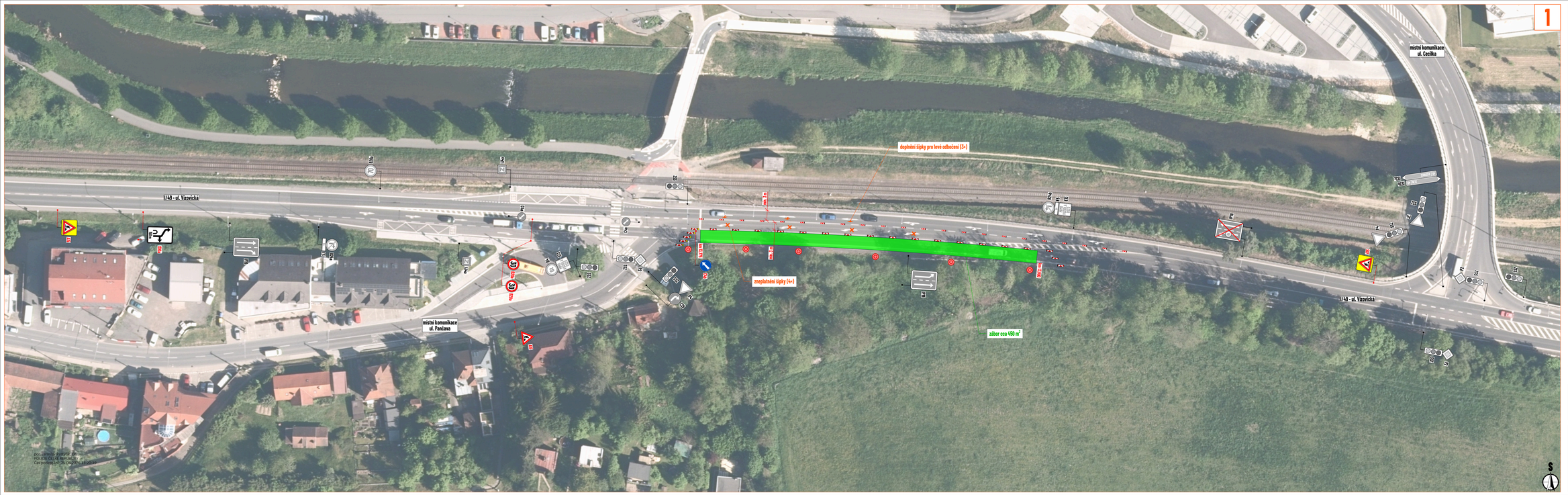


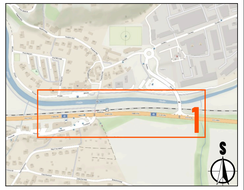


## LEGENDA:

- pracovní místo (pilota)
- manipulační prostor / technika na komunikaci
- navržené přechodové vodorovné dopravní značení
- P2 - navržené přechodové svislé dopravní značení
- P2 - stávající svislé dopravní značení
- P2 - zneplatněné stávající svislé dopravní značení

Souhlasíme s přechodnou úpravou provozu, uzavírkou a zvláštním užíváním pozemní komunikace.
V souladu s ustanovením § 36 odst. 3 zák. č. 500/2004 Sb. Správního řádu se vzdáváme práva vyjádřit se k podkladům rozhodnutí.

Dopravní značení, které bude v rozporu s přechodným dopravním značením, bude dočasně zneplatněno.

MAPOVÉ PODKLADOVÁ DATA

**Seznam.cz, a.s.**
**www.mapy.com (veřejná aplikace)**

**Digitální technická mapa Zlínského kraje, Zlínský kraj**
**http://dtm.zlinskykraj.cz**
**Mapa pro veřejnost**

| | |
|---|---|
| VYPRACOVAL | ZIMÁK |
| KONTROLOVAL | JANATA |
| UPRAVIL | |
| INVESTOR | DSZO s.r.o. |
| ZHOTOVITEL | Elektroline a.s. |
| NÁZEV STAVBY | **PRODLOUŽENÍ TROLEJOVÉ TRATI V PŘÍLUKU - I. ETAPA** |
| NÁZEV VÝKRESU | **UL. VIZOVICKÁ** |

NVB LINE s.r.o.
Cukrovar 710
768 21 Kroměříž
www.nvbline.cz
zlinsk@nvbline.cz
tel.:+420 573 333 125

| | |
|---|---|
| FORMÁT | 5 + 8A |
| DATUM | 2. 6. 2026 |
| Č. ZAKÁZKY | 26-26-1360 |
| Č. VÝKRESU | 15 |