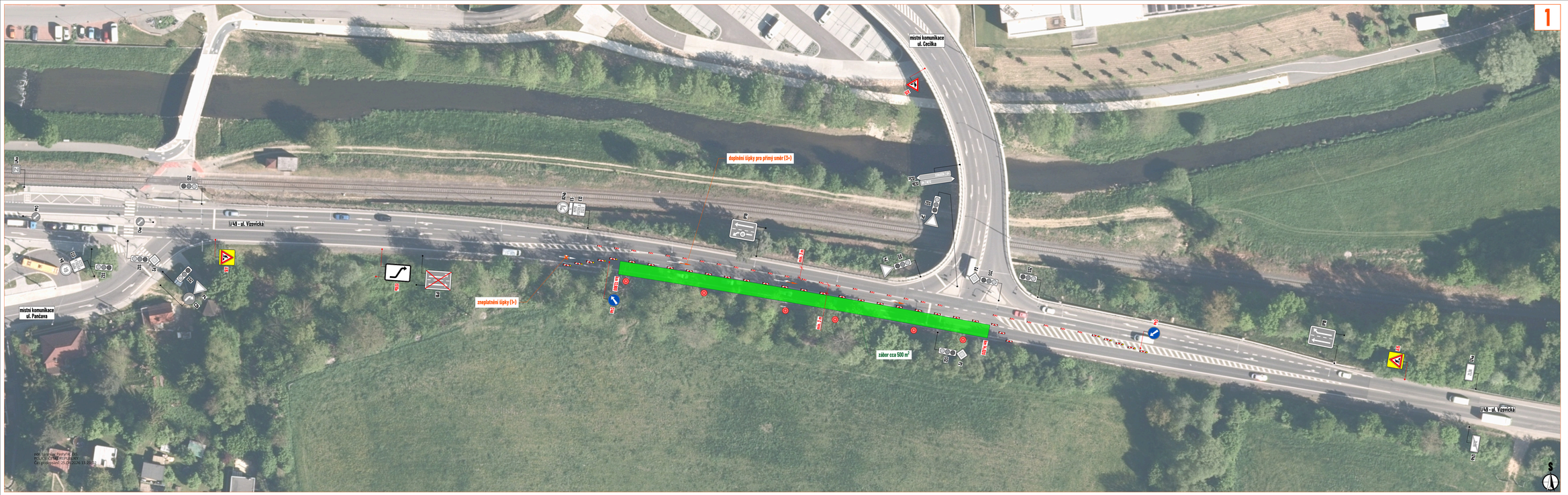

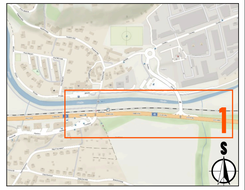

LEGENDA:

- pracovní místo (pilota)
- manipulační prostor / technika na komunikaci
- navržené přechodné vodorovné dopravní značení
- navržené přechodné svislé dopravní značení
- P2 stávající svislé dopravní značení
- P2 zneplatněné stávající svislé dopravní značení

Souhlasíme s přechodnou úpravou provozu, uzavírkou a zvláštním užíváním pozemní komunikace.
V souladu s ustanovením § 36 odst. 3 zák. č. 500/2004 Sb. Správního řádu se vzdáváme práva vyjádřit se k podkladům rozhodnutí.

Dopravní značení, které bude v rozporu s přechodným dopravním značením, bude dočasně zneplatněno.

MAPOVÉ POKLADOVÁ DATA

Seznam.cz, a.s.
www.mapy.com (veřejná aplikace)

Digitální technická mapa Zlínského kraje, Zlínský kraj
http://dtm.zlinskykraj.cz
Mapa pro veřejnost

VYPRACOVAL	ZIMÁK
KONTROLOVAL	JANATA
SPRAVIL	
INVESTOR	DSZO s.r.o.
ZHOTOVITEL	Elektroline a.s.
NÁZEV ETAPY	PRODLOUŽENÍ TROLEJOVÉ TRATI V PŘÍLUKU - I. ETAPA
NÁZEV VÝKRESU	UL. VIZOVICKÁ

NVB LINE s.r.o.
Cukrovar 710
768 21 Kroměříž
www.nvbline.cz
zlinak@nvbline.cz
tel.:+420 582 328

FORMÁT	5 + 8A
DATUM	2. 6. 2026
Č. ZAKÁZKY	ZK-26-1360
Č. VÝKRESU	10