MÍSTO ÚPRAVY

- situace vychází z nařízení PČR, dle kterého má být zajištěna ochrana návštěvníků akce na vnitřní pochozí ploše náměstí, čehož bude dosaženo umístěním betonových zátaras po obvodu náměstí
- vyklizecí dopravní značení B28 + E13 + E8 bude osazeno týden před začátkem jeho platnosti
- výjezd vozidel zásobování prodejních stánků bude umožněn z místní komunikace ul. Rašínova
- výjezd vozidel bude veden místní komunikací ul. Bartošova, přes náměstí a kolem budovy McDonald´s na silnici I/49A
- provozovny dotčené DIO budou dopředu informovány o způsobu zásobování
- dne 29. 11. 2026 bude náměstí uzavřeno v čase od 15:00 do 20:00 pro všechna vozidla mimo vozidel IZS a vozidel se zvláštním povolením pořadatele
- u vjezdu do řešeného prostoru bude asistovat hlídka MPZ

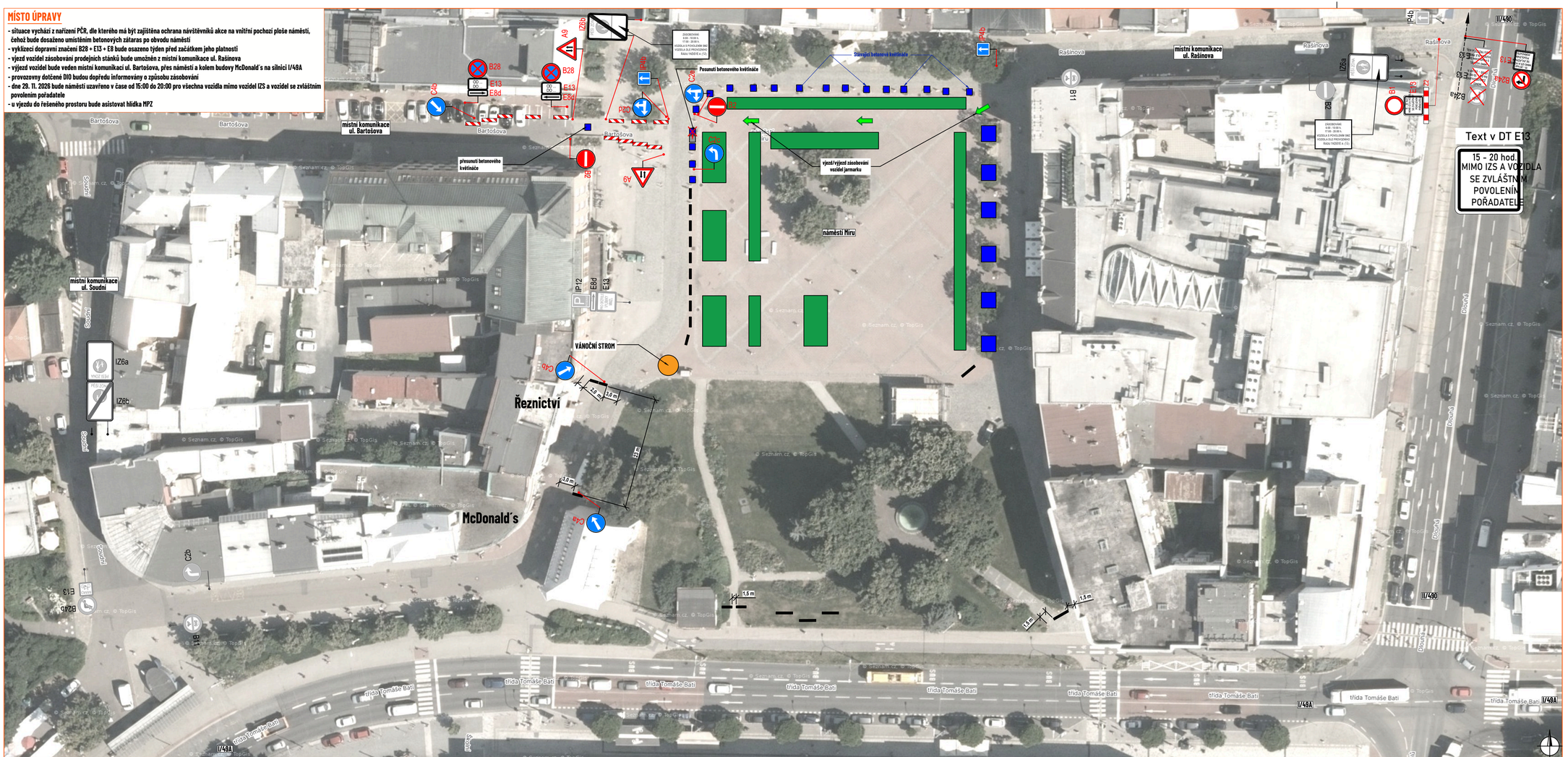

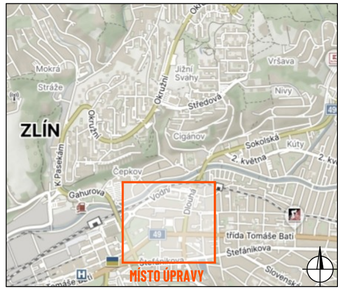

DETAIL MÍSTA ÚPRAVY

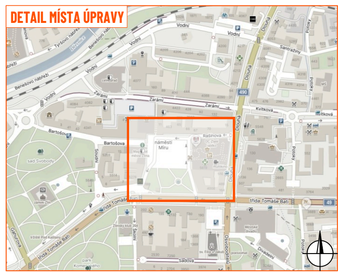

LEGENDA:

- vánoční stánky
- stávající betonové květináče
- zátarasy (betonové svodidlo/city bloc)
- P2 - navržené přechodné svislé dopravní značení
- P2 - stávající svislé dopravní značení
- P2 - zneplatněné stávající svislé dopravní značení

Souhlasíme s přechodnou úpravou provozu, uzavírkou a zvláštním užíváním pozemní komunikace. V souladu s ustanovením § 36 odst. 3 zák. č. 500/2004 Sb., správního řádu se vzdáváme práva vyjádřit se k podkladům rozhodnutí.

Dopravní značení, které bude v rozporu s přechodným dopravním značením, bude dočasně zneplatněno.

ZDROJ MAPOVÝCH PODKLADŮ	Mapy.cz: © Seznam.cz, a.s.	MAPY.CZ

VYPRACOVAL	ŠMÍDOVÁ	
UPRAVIL		
KONTROLOVAL	JANATA	
INVESTOR	Statutární město Zlín	
ZHOTOVITEL	Statutární město Zlín	

NVB LINE s.r.o.
Cukrovar 716
768 21 Kvasice
www.nvbline.cz
smidova@nvbline.cz
tel.: 770 163 047

NÁZEV STAVBY

ADVENTNÍ ZLÍN - NÁMĚSTÍ MÍRU

FORMÁT	700 x 297
DATUM	20. 11. 2026
Č. ZAKÁZKY	ZK-26-1932

DOPRAVNĚ INŽENÝRSKÁ OPATŘENÍ

UZAVÍRKA 29. 11. 2026

MÍSTO ÚPRAVY

- situace vychází z nařízení PČR, dle kterého má být zajištěna ochrana návštěvníků akce na vnitřní pochozí ploše náměstí, čehož bude dosaženo umístěním betonových zátarasů po obvodu náměstí
- vyklizecí dopravní značení B28 + E13 + E8 bude osazeno týden před začátkem jeho platnosti
- výjezd vozidel zásobování prodejních stánků bude umožněn z místní komunikace ul. Rašínova
- výjezd vozidel bude veden místní komunikací ul. Bartošova, přes náměstí a kolem budovy McDonald´s na silnici I/49A
- provozovny dotčené DIO budou dopředu informovány o způsobu zásobování

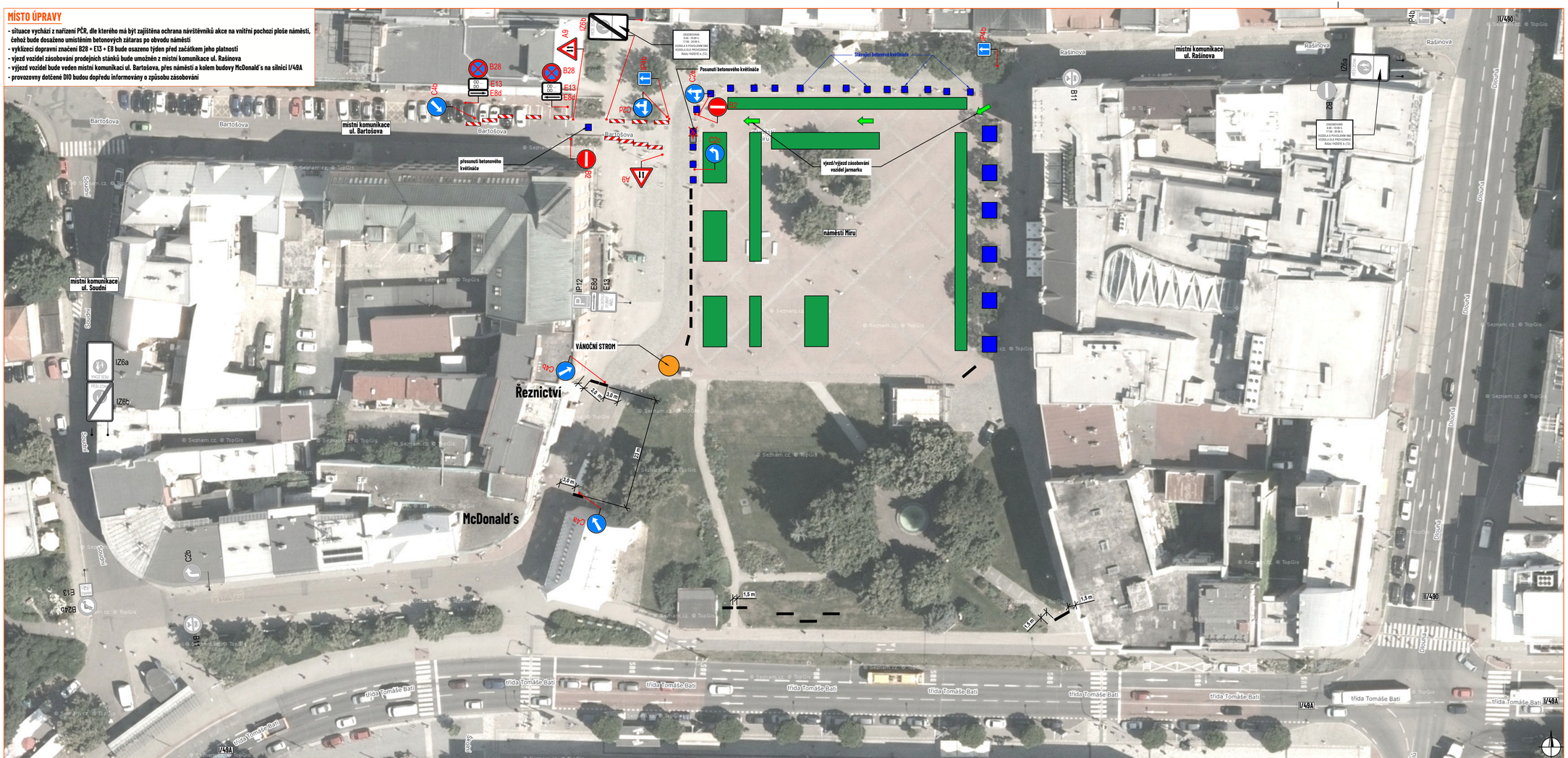

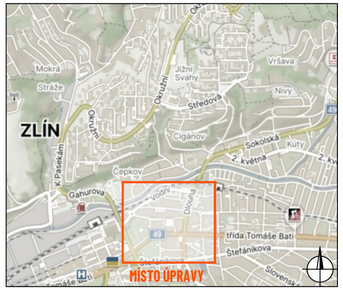

DETAIL MÍSTA ÚPRAVY

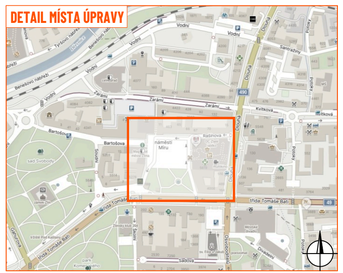

LEGENDA:

- vánoční stánky
- stávající betonové květináče
- zátarasy (betonové svodidlo)
- P2 - navržené přechodné svislé dopravní značení
- P2 - stávající svislé dopravní značení
- P2 - zneplatněné stávající svislé dopravní značení

Souhlasíme s přechodnou úpravou provozu, uzavírkou a zvláštním užíváním pozemní komunikace. V souladu s ustanovením § 36 odst. 3 zák. č. 500/2004 Sb., správního řádu se vzdáváme práva vyjádřit se k podkladům rozhodnutí.

Dopravní značení, které bude v rozporu s přechodným dopravním značením, bude dočasně zneplatněno.

ZDROJ MAPOVÝCH PODKLADŮ	Mapy.cz: © Seznam.cz, a.s.	MAPY.CZ

VYPRACOVAL	ŠMÍDOVÁ	
UPRAVIL		
KONTROLOVAL	JANATA	
INVESTOR	Statutární město Zlín	
ZHOTOVITEL	Statutární město Zlín	
NÁZEV STAVBY	ADVENTNÍ ZLÍN - NÁMĚSTÍ MÍRU	
DOPRAVNĚ INŽENÝRSKÁ OPATŘENÍ	VÁNOČNÍ A POVÁNOČNÍ OBDOBÍ	

NVB LINE s.r.o.
Cukrovar 716
768 21 Kvasice
www.nvbline.cz
smidova@nvbline.cz
tel.: 770 163 047

FORMÁT	700 x 297
DATUM	20. 11. 2026
Č. ZAKÁZKY	ZK-26-1932

Mapa pro veřejnost

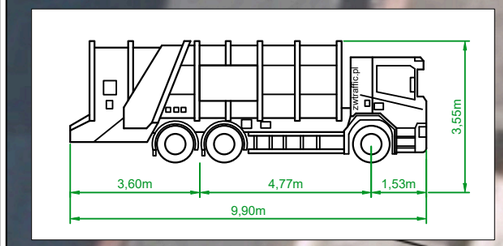

TYPE

0 5 m 10 m

© ČÚZK, © Kraj Zlínský

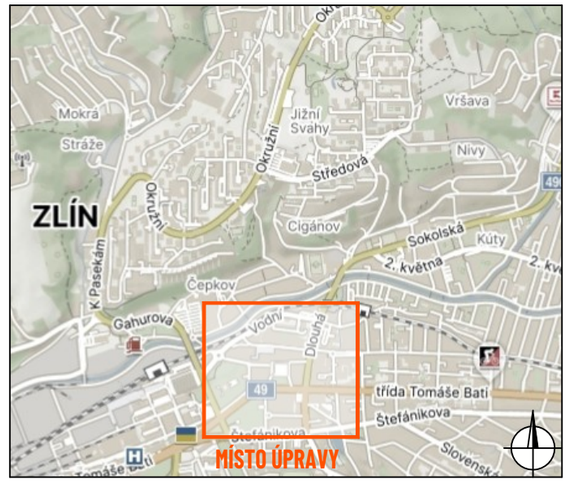

DETAIL MÍSTA ÚPRAVY

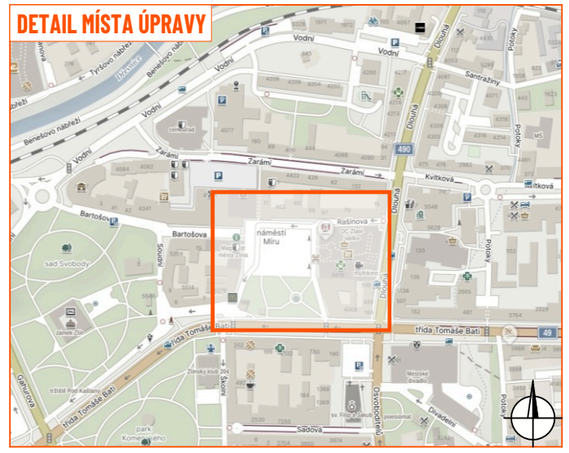

LEGENDA:

- zátarasy (betonové svodidlo/city bloc)

Souhlasíme s přechodnou úpravou provozu, uzavírkou a zvláštním užíváním pozemní komunikace. V souladu s ustanovením § 36 odst. 3 zák. č. 500/2004 Sb., správního řádu se vzdáváme práva vyjádřit se k podkladům rozhodnutí.

Dopravní značení, které bude v rozporu s přechodným dopravním značením, bude dočasně zneplatněno.

ZDROJ MAPOVÝCH PODKLADŮ	**Mapy.cz; © Seznam.cz, a.s.**	MAPY.CZ

VYPRACOVAL	**VAŠUT**	
UPRAVIL		
KONTROLOVAL	**JANATA**	
INVESTOR	**Statutární město Zlín**	
ZHOTOVITEL	**Statutární město Zlín**	

NÁZEV STAVBY

ADVENTNÍ ZLÍN - NÁMĚSTÍ MÍRU

DOPRAVNĚ INŽENÝRSKÁ OPATŘENÍ

VLÉČNÉ KŘIVKY - VOZIDLO S POHÁNĚNOU 3 NÁPRAVOU

NVB LINE
NVB LINE s.r.o.
Cukrovar 716
768 21 Kvasice
www.nvbline.cz
smidova@nvbline.cz
tel.: 770 163 047

FORMÁT	700 x 297
DATUM	20. 11. 2026
Č. ZAKÁZKY	ZK-26-1932

Mapa pro veřejnost

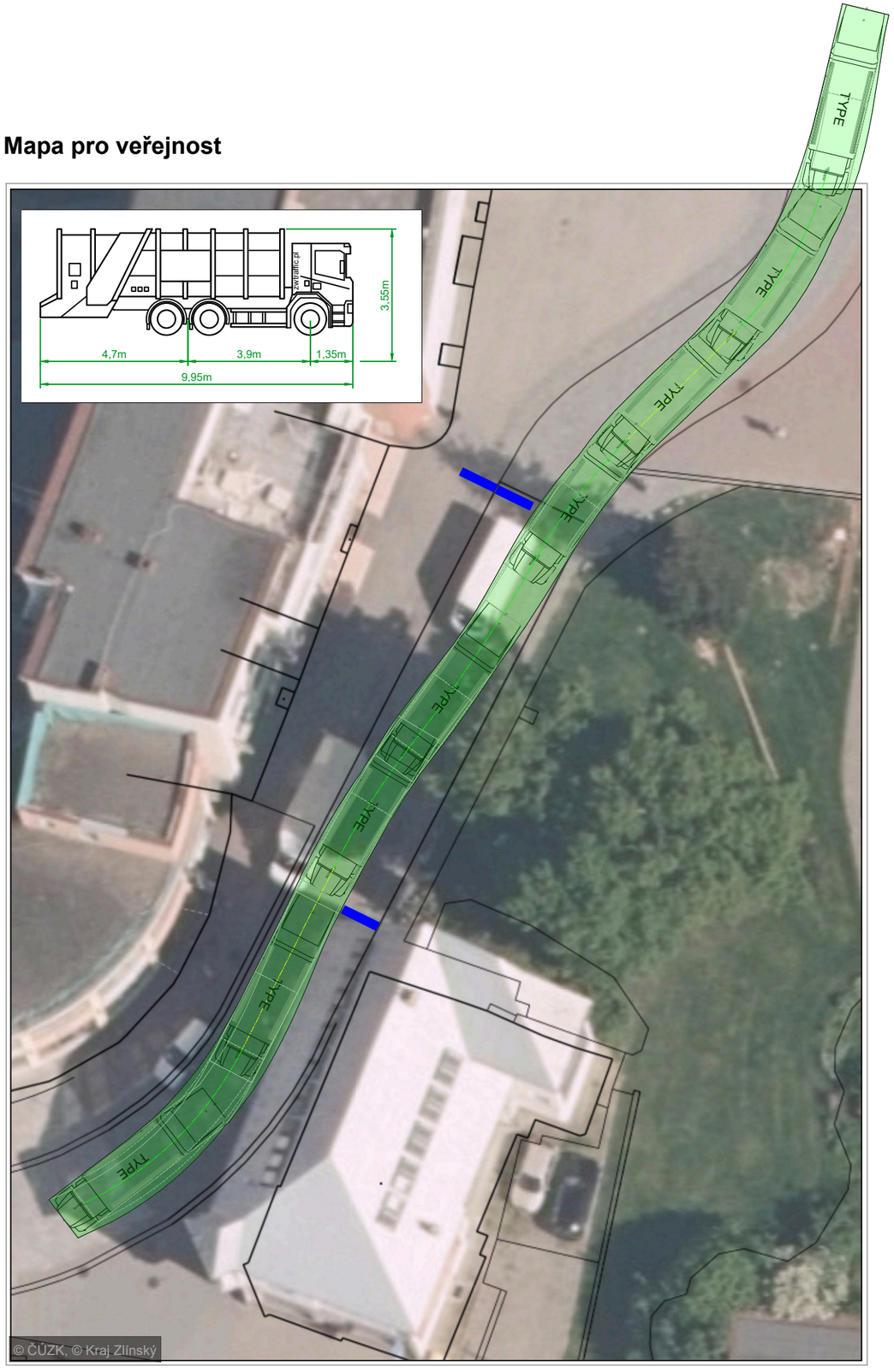

0 5 m 10 m

1 : 251

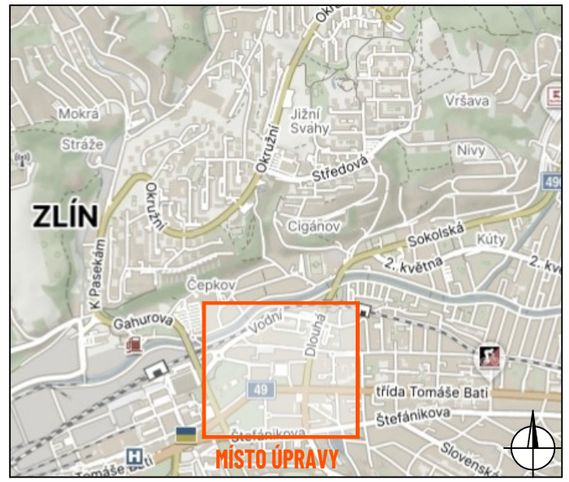

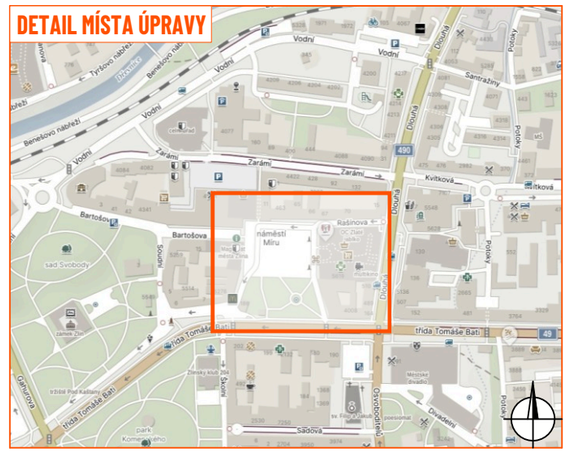

LEGENDA:

- zátarasy (betonové svodidlo/city bloc)

Souhlasíme s přechodnou úpravou provozu, uzavírkou a zvláštním užíváním pozemní komunikace. V souladu s ustanovením § 36 odst. 3 zák. č. 500/2004 Sb., správního řádu se vzdáváme práva vyjádřit se k podkladům rozhodnutí.

Dopravní značení, které bude v rozporu s přechodným dopravním značením, bude dočasně zneplatněno.

ZDROJ MAPOVÝCH PODKLADŮ	**Mapy.cz; © Seznam.cz, a.s.**	MAPY.CZ

VYPRACOVAL	**VAŠUT**	
UPRAVIL		
KONTROLOVAL	**JANATA**	
INVESTOR	**Statutární město Zlín**	
ZHOTOVITEL	**Statutární město Zlín**	

NÁZEV STAVBY

ADVENTNÍ ZLÍN - NÁMĚSTÍ MÍRU

DOPRAVNĚ INŽENÝRSKÁ OPATŘENÍ

VLÉČNÉ KŘIVKY - VOZIDLO S NEPOHÁNĚNOU 3 NÁPRAVOU

NVB LINE
NVB LINE s.r.o.
Cukrovar 716
768 21 Kvasice
www.nvbline.cz
smidova@nvbline.cz
tel.: 770 163 047

FORMÁT	700 x 297
DATUM	20. 11. 2026
Č. ZAKÁZKY	ZK-26-1932