

por. Jaroslav Pastyřík, DiS.
12.11.2018 16:18:20

Digitálně podepsal:
por. Jaroslav Pastyřík, DiS.
POLICIE ČESKÉ REPUBLIKY

zlín. Odbor stavebních a dopravních řízení
Magistrát města Zlína

Priloha k č.j.: 07921/005787/2019

Hlavní projektant	Zodp. projektant	Vypracoval	Kontroloval	projektová kancelář	
M.Sedlářová	M.Sedlářová	M.Sedlářová	Ing. Prokůpek	 Marcela Sedlářová Nám.T.G.Masaryka 588, 780 01 Zlín, IČO: 65795954 tel. + 420 607 543 000: asp@aspk-zl.cz	
INVESTOR: KROMEXIM a.s.Kroměříž, Hulínská 2383, Kroměříž				FORMÁT	2 A4
PROPOJOVACÍ KOMUNIKACE AREÁLŮ UNI HOBBY A RENAULT ZLÍN, LOUKY NAD DŘEVNICÍ				DATUM	10.2018
SITUACE DOPRAVNÍHO ZNAČENÍ - 1.ČÁST				Č.Č.	
				MĚŘ.	1:500
				Č.v.	1.

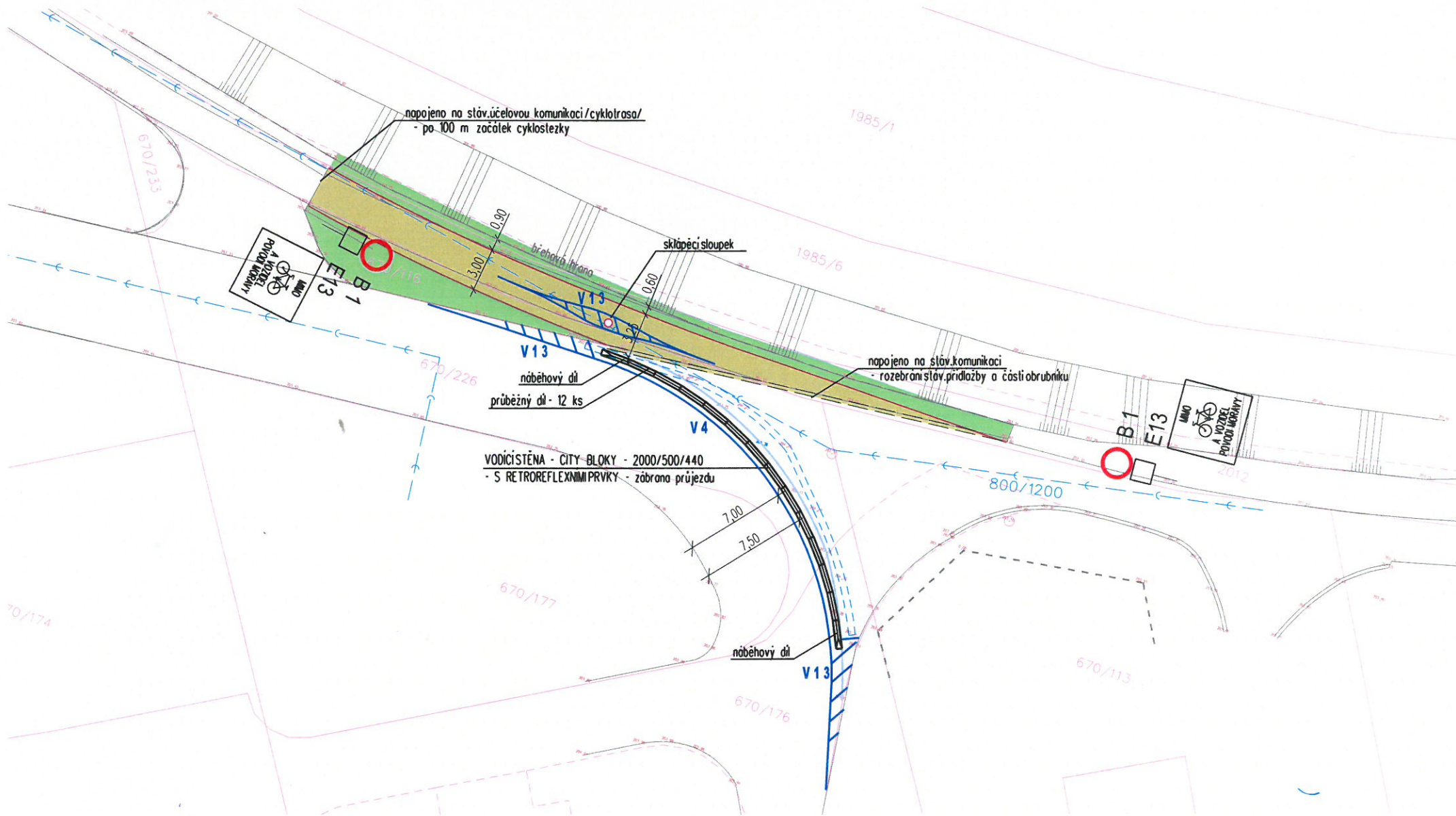

por. Jaroslav Pastyřík, DiS.
12.11.2018 16:10:28
Digitálně podepsal:
por. Jaroslav Pastyřík, DiS.
POLICIE ČESKÉ REPUBLIKY

zlín. Odbor stavebních
a dopravních řízení
Magistrát města Zlína

PŘÍLOHA k č. s.: 0021/005787/2019

Hlavní projektant	Zodp. projektant	Vypracoval	Kontroloval	projektová kancelář	
M.Sedlářová	M.Sedlářová	M.Sedlářová	Ing. Prokůpek	 Marcela Sedlářová Nam. T.G. Masaryka 588, 760 01 Zlín, IČO: 65795954 tel. +420 607 543 000; aspki@aspk-zl.cz	
INVESTOR: KROMEXIM a.s. Kroměříž, Hulínská 2383, Kroměříž				FORMÁT	2 A4
PROPOJOVACÍ KOMUNIKACE AREÁLŮ UNI HOBBY A RENAULT ZLÍN, LOUKY NAD DŘEVNICÍ				DATUM	10.2018
				Č.Z.	
				MĚR.	1:250
SITUACE DOPRAVNÍHO ZNAČENÍ - 2. ČÁST				STUPEŇ	2.

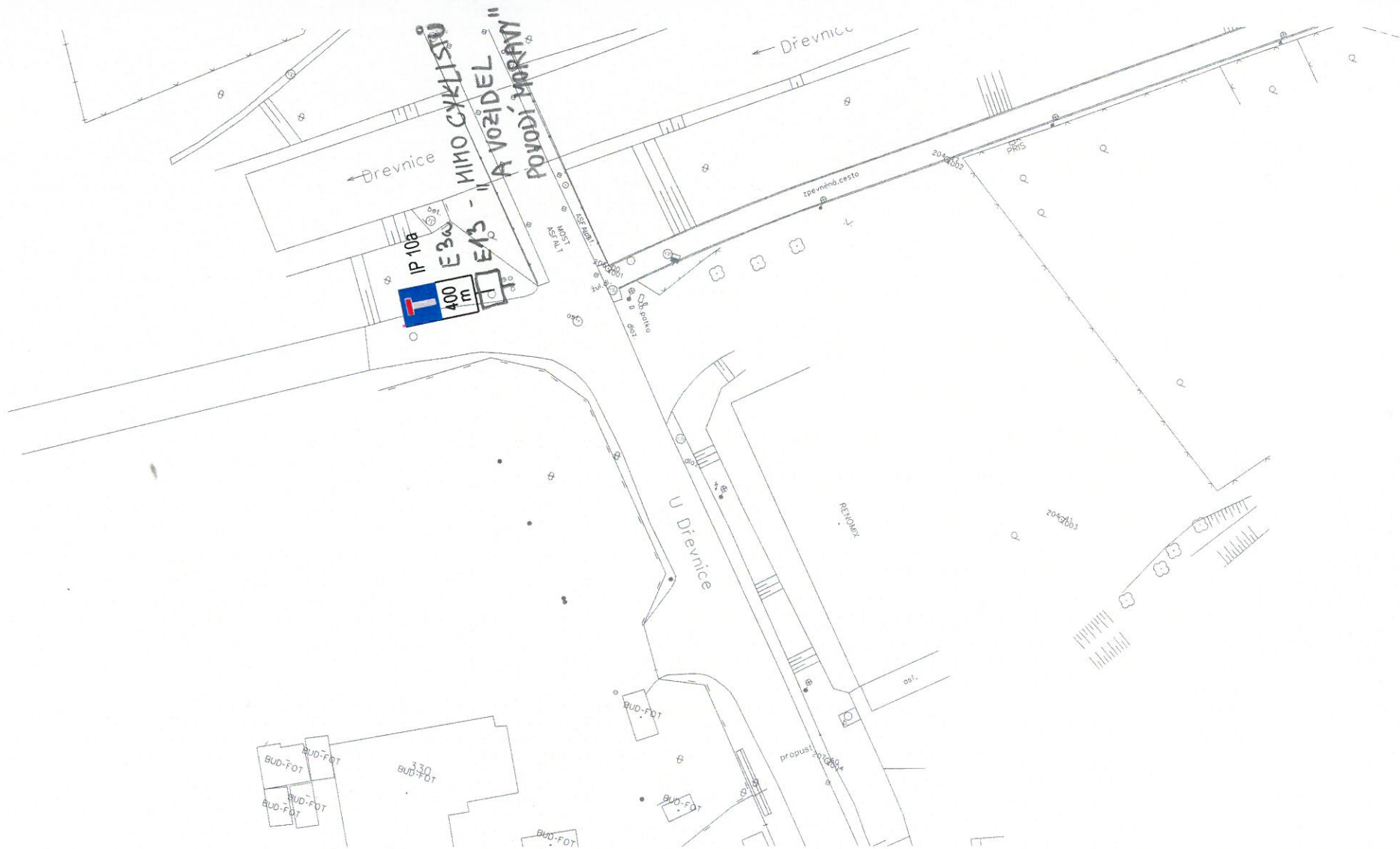

BUD-FOT

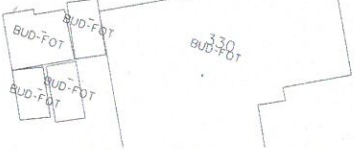

por. Jaroslav Pastyřík, DiS.
12.11.2018 16:10:54
Digitálně podepsal:
por. Jaroslav Pastyřík, DiS.
POLICIE ČESKÉ REPUBLIKY

zlín. Odbor stavebních
a dopravních řízení
Magistrát města Zlína

PRÍLOHA K č.j.: M02L 005787/2019

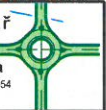
Hlavní projektant	Zodp. projektant	Vypracoval	Kontroloval	projektová kancelář  Marcela Sedlářová <small>Nám.T.G.Masaryka 588, 760 01 Zlín, IČO: 65795954 tel. + 420 607 543 000; aspk@aspk-zl.cz</small>			
M.Sedlářová	M.Sedlářová	M.Sedlářová	Ing. Prokůpek				
INVESTOR: KROMEXIM a.s.Kroměříž, Hulínská 2383, Kroměříž				FORMÁT	2 A4	STUPEŇ	
ZLÍN-PROPOJENÍ CYKLOTRASY U AUTOSALONU RENAULT				DATUM	10.2018		
				Č.Z.			
SITUACE DOPRAVNÍHO ZNAČENÍ - 3.ČÁST				MĚR.	1:500	Č.v.	3.